



DATEV

Rechnungswesen Musterauswertungen

Das Programm Rechnungswesen bietet Ihnen die Möglichkeit, verschiedene Auswertungen vor Ort zu erstellen. In diesem Dokument möchten wir Ihnen einen Überblick über die möglichen Auswertungen verschaffen.

Betriebswirtschaftliche Auswertungen

Die Betriebswirtschaftliche Auswertung (BWA) fasst die in der Buchführung verarbeiteten Werte nach betriebswirtschaftlichen Aspekten zusammen.

Mit der BWA können Sie die Erfolgsentwicklung des Unternehmens laufend kontrollieren. Sie bietet einen zeitnahen Überblick über Erfolg, Liquidität und Kennzahlen.

Sie können schon während der Buchungserfassung Ihre Betriebswirtschaftlichen Auswertungen am Bildschirm anzeigen lassen und prüfen.

Bei der Ausgabe vor Ort können Sie auf unterschiedlichste BWA-Formen zugreifen.

In Abhängigkeit von der gewählten BWA-Form und dem verwendeten Standardkontenrahmen (SKR), können Sie am PC folgende Auswertungen erstellen:

- Grundauswertung
 - Kurzfristige Erfolgsrechnung*
 - Bewegungsbilanz
 - Statische Liquidität
- Vergleichsauswertung
 - Vorjahresvergleich
 - Soll-/Ist-Vergleich*
 - Branchenvergleich
- Wertennachweis
 - Wertennachweis Kurzfristige Erfolgsrechnung*
 - Wertennachweis Vorjahresvergleich
- Zeitreihe
 - Jahresübersicht*
 - Entwicklungsübersicht*
- Betriebswirtschaftlicher Kurzbericht (BKB)
 - BKB
 - Vergleichs-BKB*
- Grafik
 - Grafik Kurzfristige Erfolgsrechnung
 - Grafik Vorjahresvergleich*
 - Grafik Jahresübersicht
 - Grafik Entwicklungsübersicht*

*als Musterauswertungen enthalten

Bezeichnung	Mrz/2009	% Ges.- Leistg.	% Ges.- Kosten	% Pers.- Kosten	Auf- schlag	Jan/2009 - Mrz/2009	% Ges.- Leistg.	% Ges.- Kosten	% Pers.- Kosten	Auf- schlag
Umsatzerlöse	404.254,59	100,00				1.141.600,61	100,00			
Best.Verdg. FE/UE	0,00					0,00				
Akt.Eigenleistungen	0,00					0,00				
Gesamtleistung	404.254,59	100,00	248,94	388,72		1.141.600,61	100,00	220,37	362,30	
Mat./Wareneinkauf	198.763,59	49,17	122,40	191,13	100,00	567.380,66	49,70	109,52	180,07	100,00
Rohertrag	205.491,00	50,83	126,54	197,60	103,38	574.219,95	50,30	110,84	182,24	101,21
So. betr. Erlöse	294,12	0,07	0,18	0,28		882,36	0,08	0,17	0,28	
Betriebl. Rohertrag	205.785,12	50,90	126,72	197,88	103,53	575.102,31	50,38	111,01	182,52	101,36
Kostenarten:										
Personalkosten	103.995,20	25,73	64,04	100,00		315.094,68	27,60	60,82	100,00	
Raumkosten	14.546,75	3,60	8,96	13,99		46.647,25	4,09	9,00	14,80	
Betriebl. Steuern	383,00	0,09	0,24	0,37		1.861,00	0,16	0,36	0,59	
Versich./Beiträge	3.585,52	0,89	2,21	3,45		18.056,56	1,58	3,49	5,73	
Besondere Kosten	0,00					0,00				
Kfz-Kosten (o. St.)	8.910,80	2,20	5,49	8,57		32.890,99	2,88	6,35	10,44	
Werbe-/Reisekosten	4.269,31	1,06	2,63	4,11		12.390,70	1,09	2,39	3,93	
Kosten Warenabgabe	1.892,29	0,47	1,17	1,82		5.220,03	0,46	1,01	1,66	
Abschreibungen	10.242,68	2,53	6,31	9,85		30.756,46	2,69	5,94	9,76	
Reparatur/Instandh.	1.650,58	0,41	1,02	1,59		6.741,24	0,59	1,30	2,14	
Sonstige Kosten	12.914,65	3,19	7,95	12,42		48.387,21	4,24	9,34	15,36	
Gesamtkosten	162.390,78	40,17	100,00	156,15		518.046,12	45,38	100,00	164,41	
Betriebsergebnis	43.394,34	10,73				57.056,19	5,00			
Zinsaufwand	10.432,67	2,58				21.884,77	1,92			
Sonst. neutr. Aufw	0,00					145,00	0,01			
Neutraler Aufwand	10.432,67	2,58				22.029,77	1,93			
Zinserträge	214,73	0,05				214,73	0,02			
Sonst. neutr. Ertr	15.000,00	3,71				15.517,00	1,36			
Verr. kalk. Kosten	0,00					0,00				
Neutraler Ertrag	15.214,73	3,76				15.731,73	1,38			
Kontenkl. unbesetzt	0,00					0,00				
Ergebnis vor Steuern	48.176,40	11,92				50.758,15	4,45			
Steuern Eink.u.Ertr	25.300,00	6,26				49.400,00	4,33			
Vorläufiges Ergebnis	22.876,40	5,66				1.358,15	0,12			

Bezeichnung	Ist	Plan	Abweichung		Ist Jan/2009-	Plan Jan/2009-	Abweichung	
	Mrz/2009	Mrz/2009	absolut	in %	Mrz/2009	Mrz/2009	absolut	in %
Umsatzerlöse	404.254,59	439.168,00	-34.913,41	-7,95	1.141.600,61	1.182.950,00	-41.349,39	-3,50
Best.Verdg. FE/UE	0,00	0,00	0,00		0,00	0,00	0,00	
Akt.Eigenleistungen	0,00	0,00	0,00		0,00	0,00	0,00	
Gesamtleistung	404.254,59	439.168,00	-34.913,41	-7,95	1.141.600,61	1.182.950,00	-41.349,39	-3,50
Mat./Wareneinkauf	198.763,59	226.731,00	-27.967,41	-12,34	567.380,66	612.509,00	-45.128,34	-7,37
Rohertrag	205.491,00	212.437,00	-6.946,00	-3,27	574.219,95	570.441,00	3.778,95	0,66
So. betr. Erlöse	294,12	294,00	0,12	0,04	882,36	882,00	0,36	0,04
Betriebl. Rohertrag	205.785,12	212.731,00	-6.945,88	-3,27	575.102,31	571.323,00	3.779,31	0,66
Kostenarten:								
Personalkosten	103.995,20	107.587,00	-3.591,80	-3,34	315.094,68	326.019,00	-10.924,32	-3,35
Raumkosten	14.546,75	18.355,00	-3.808,25	-20,75	46.647,25	52.557,00	-5.909,75	-11,24
Betriebl. Steuern	383,00	383,00	0,00	0,00	1.861,00	1.861,00	0,00	0,00
Versich./Beiträge	3.585,52	3.585,00	0,52	0,01	18.056,56	18.055,00	1,56	0,01
Besondere Kosten	0,00	0,00	0,00		0,00	0,00	0,00	
Kfz-Kosten (o. St.)	8.910,80	9.181,00	-270,20	-2,94	32.890,99	33.428,00	-537,01	-1,61
Werbe-/Reisekosten	4.269,31	5.469,00	-1.199,69	-21,94	12.390,70	14.357,00	-1.966,30	-13,70
Kosten Warenabgabe	1.892,29	2.959,00	-1.066,71	-36,05	5.220,03	7.616,00	-2.395,97	-31,46
Abschreibungen	10.242,68	10.205,00	37,68	0,37	30.756,46	30.579,00	177,46	0,58
Reparatur/Instandh.	1.650,58	2.128,00	-477,42	-22,44	6.741,24	6.902,00	-160,76	-2,33
Sonstige Kosten	12.914,65	12.913,00	1,65	0,01	48.387,21	42.665,00	5.722,21	13,41
Gesamtkosten	162.390,78	172.765,00	-10.374,22	-6,00	518.046,12	534.039,00	-15.992,88	-2,99
Betriebsergebnis	43.394,34	39.966,00	3.428,34	8,58	57.056,19	37.284,00	19.772,19	53,03
Zinsaufwand	10.432,67	8.628,00	1.804,67	20,92	21.884,77	21.459,00	425,77	1,98
Sonst. neutr. Aufw	0,00	5.142,00	-5.142,00	-100,00	145,00	5.398,00	-5.253,00	-97,31
Neutraler Aufwand	10.432,67	13.770,00	-3.337,33	-24,24	22.029,77	26.857,00	-4.827,23	-17,97
Zinserträge	214,73	171,00	43,73	25,57	214,73	171,00	43,73	25,57
Sonst. neutr. Ertr	15.000,00	0,00	15.000,00		15.517,00	59.486,00	-43.969,00	-73,91
Verr. kalk. Kosten	0,00	0,00	0,00		0,00	0,00	0,00	
Neutraler Ertrag	15.214,73	171,00	15.043,73	8.797,50	15.731,73	59.657,00	-43.925,27	-73,63
Kontenkl. unbesetzt	0,00	0,00	0,00		0,00	0,00	0,00	
Ergebnis vor Steuern	48.176,40	26.367,00	21.809,40	82,71	50.758,15	70.084,00	-19.325,85	-27,58
Steuern Eink.u.Ertr	25.300,00	31.400,00	-6.100,00	-19,43	49.400,00	60.400,00	-11.000,00	-18,21
Vorläufiges Ergebnis	22.876,40	-5.033,00	27.909,40	554,53	1.358,15	9.684,00	-8.325,85	-85,98

Das vorläufige Ergebnis entspricht dem derzeitigen Stand der Buchführung. Abschluss-/ Abgrenzungsbuchungen können es noch verändern.

Währung: Euro Status 0/2009*FBL

Zeile	Bezeichnung	Konto	Zeile	Konten-/Zeilen- beschriftung	Fkt.Schl.	Mrz/2009 Konten/Zeilen	BWA-Werte	Jan/2009-Mrz/2009 Konten/Zeilen	BWA-Werte
1020	Umsatzerlöse	8120 H		Steuerfr. Erlöse Furniere Drittland	0	4.453,68	404.254,59	16.528,51	1.141.600,61
		8125 H		Steuerfr. EG-Erlöse Furniere	0	19.042,34		84.720,85	
		8337 H		Erlöse aus Leistungen nach § 13b UStG	0	6.323,40		6.323,40	
		8400 H		Erlöse Furniere	0	114.542,74		406.708,06	
		8405 H		Erlöse beschichtete Platten	0	67.179,40		231.581,35	
		8406 H		Erlöse Modellbau	0	48.494,82		112.876,79	
		8407 H		Erlöse Messebau	0	146.353,83		288.862,60	
		8730 H		Gewährte Skonti	0	-133,61		-495,85	
		8736 H		Gewährte Skonti 19% USt	0	-1.650,99		-5.154,08	
		8743 H		Gewährte Skonti stfr. EG-Lieferung	0	-351,02		-351,02	
1051	Gesamtleistung		1020	Umsatzerlöse	1	404.254,59	404.254,59	1.141.600,61	1.141.600,61
1060	Mat./Wareneinkauf	3100 S		Fremdleistungen	25	70.356,33	198.763,59	159.905,19	567.380,66
		3120 S		Bauleistungen § 13b 19% Vorst., 19% USt	25	6.677,38		6.677,38	
		3400 S		Wareneingang Furnier	25	2.011,76		19.802,61	
		3401 S		Wareneingang Spanplatten	25	0,00		35.339,85	
		3402 S		Wareneingang Farben und Lacke	25	6.435,18		38.508,30	
		3405 S		Wareneingang beschichtete Platten	25	53.273,80		137.041,66	
		3406 S		Wareneingang Modellbau	25	27.758,12		49.577,88	
		3407 S		Wareneingang Messebau	25	23.580,59		50.639,67	
		3409 S		Sonstiger Wareneingang	25	9.486,36		35.083,49	
		3425 S		EG-Erwerb 19% Vorsteuer und 19% USt	25	0,00		36.154,80	
		3736 S		Erhaltene Skonti 19% Vorsteuer	25	-193,07		-472,38	
		3748 S		Erhalt. Skonti EG-Erwerb 19% Vorst/USt	25	-622,86		-877,79	
1080	Rohrertrag		1051	Gesamtleistung	2	404.254,59	205.491,00	1.141.600,61	574.219,95
			1060	Mat./Wareneinkauf	2	198.763,59		567.380,66	
1090	So. betr. Erlöse	8611 H		Verrechn. sonstige Sachbezüge 19% USt	0	294,12	294,12	882,36	882,36
1092	Betriebl. Rohrertrag		1080	Rohrertrag	1	205.491,00	205.785,12	574.219,95	575.102,31
			1090	So. betr. Erlöse	1	294,12		882,36	
1100	Personalkosten	4110 S		Löhne	0	62.533,40	103.995,20	188.855,67	315.094,68
		4120 S		Gehälter	0	17.500,00		52.500,00	
		4127 S		Geschäftsführergehälter	0	5.000,00		15.000,00	
		4130 S		Gesetzliche Sozialaufwendungen	0	18.148,75		54.999,86	
		4138 S		Beiträge zur Berufsgenossenschaft	0	0,00		1.300,00	
		4145 S		Freiwillige soziale Aufwendung. LSt-pfl.	0	350,00		1.050,00	
		4149 S		Pauschale Steuer für Zuschüsse	0	5,05		15,15	
		4175 S		Fahrtkostenerstatt. Whg./Arbeitsstätte	0	50,00		150,00	
		4190 S		Aushilfslöhne	0	400,00		1.200,00	
		4199 S		Pauschale Steuer für Aushilfen	0	8,00		24,00	

Das vorläufige Ergebnis entspricht dem derzeitigen Stand der Buchführung. Abschluss-/ Abgrenzungsbuchungen können es noch verändern.

Währung: Euro Status 0/2009*FBL

Bezeichnung	Jan/2009	Feb/2009	Mrz/2009	Jan/2009 - Mrz/2009
Umsatzerlöse	338.266,81	399.079,21	404.254,59	1.141.600,61
Best.Verdg. FE/UE	0,00	0,00	0,00	0,00
Akt.Eigenleistungen	0,00	0,00	0,00	0,00
Gesamtleistung	338.266,81	399.079,21	404.254,59	1.141.600,61
Mat./Wareneinkauf	159.057,00	209.560,07	198.763,59	567.380,66
Rohhertrag	179.209,81	189.519,14	205.491,00	574.219,95
So. betr. Erlöse	294,12	294,12	294,12	882,36
Betriebl. Rohhertrag	179.503,93	189.813,26	205.785,12	575.102,31
Kostenarten:				
Personalkosten	103.334,38	107.765,10	103.995,20	315.094,68
Raumkosten	15.415,67	16.684,83	14.546,75	46.647,25
Betriebl. Steuern	528,00	950,00	383,00	1.861,00
Versich./Beiträge	10.885,52	3.585,52	3.585,52	18.056,56
Besondere Kosten	0,00	0,00	0,00	0,00
Kfz-Kosten (o. St.)	15.304,07	8.676,12	8.910,80	32.890,99
Werbe-/Reisekosten	3.755,50	4.365,89	4.269,31	12.390,70
Kosten Warenabgabe	1.453,49	1.874,25	1.892,29	5.220,03
Abschreibungen	10.256,79	10.256,99	10.242,68	30.756,46
Reparatur/Instandh.	2.270,88	2.819,78	1.650,58	6.741,24
Sonstige Kosten	22.109,32	13.363,24	12.914,65	48.387,21
Gesamtkosten	185.313,62	170.341,72	162.390,78	518.046,12
Betriebsergebnis	-5.809,69	19.471,54	43.394,34	57.056,19
Zinsaufwand	5.765,71	5.686,39	10.432,67	21.884,77
Sonst. neutr. Aufw	35,00	110,00	0,00	145,00
Neutraler Aufwand	5.800,71	5.796,39	10.432,67	22.029,77
Zinserträge	0,00	0,00	214,73	214,73
Sonst. neutr. Ertr	299,00	218,00	15.000,00	15.517,00
Verr. kalk. Kosten	0,00	0,00	0,00	0,00
Neutraler Ertrag	299,00	218,00	15.214,73	15.731,73
Kontenkl. unbesetzt	0,00	0,00	0,00	0,00
Ergebnis vor Steuern	-11.311,40	13.893,15	48.176,40	50.758,15
Steuern Eink.u.Ertr	0,00	24.100,00	25.300,00	49.400,00
Vorläufiges Ergebnis	-11.311,40	-10.206,85	22.876,40	1.358,15

Bezeichnung	Mrz/2008	Apr/2008	Mai/2008	Jun/2008	Jul/2008	Aug/2008	Sep/2008	Okt/2008	Nov/2008	Dez/2008	Jan/2009	Feb/2009	Mrz/2009
Umsatzerlöse	439.168,48	435.601,40	405.220,16	428.401,63	412.525,05	408.463,73	402.078,01	425.935,76	416.879,06	462.218,68	338.266,81	399.079,21	404.254,59
Best.Verdg. FE/UE	0,00	0,00	0,00	0,00	0,00	0,00	0,00	0,00	0,00	-3.766,00	0,00	0,00	0,00
Akt.Eigenleistungen	0,00	0,00	0,00	0,00	0,00	0,00	0,00	0,00	0,00	0,00	0,00	0,00	0,00
Gesamtleistung	439.168,48	435.601,40	405.220,16	428.401,63	412.525,05	408.463,73	402.078,01	425.935,76	416.879,06	458.452,68	338.266,81	399.079,21	404.254,59
Mat./Wareneinkauf	226.731,80	224.700,30	206.427,52	206.362,85	209.231,05	198.928,05	200.518,83	208.732,47	205.102,40	182.126,51	159.057,00	209.560,07	198.763,59
Rohertrag	212.436,68	210.901,10	198.792,64	222.038,78	203.294,00	209.535,68	201.559,18	217.203,29	211.776,66	276.326,17	179.209,81	189.519,14	205.491,00
So. betr. Erlöse	294,12	294,12	294,12	294,12	294,12	294,12	294,12	294,12	294,12	294,36	294,12	294,12	294,12
Betriebl. Rohertrag	212.730,80	211.195,22	199.086,76	222.332,90	203.588,12	209.829,80	201.853,30	217.497,41	212.070,78	276.620,53	179.503,93	189.813,26	205.785,12
Kostenarten:													
Personalkosten	107.587,96	109.838,66	119.152,78	115.222,40	108.458,75	115.389,81	104.057,90	109.169,00	123.466,25	153.526,71	103.334,38	107.765,10	103.995,20
Raumkosten	18.355,54	15.563,94	15.928,32	16.075,28	15.763,15	15.755,99	14.352,51	15.812,51	15.089,57	15.810,07	15.415,67	16.684,83	14.546,75
Betriebl. Steuern	383,00	0,00	2.161,00	0,00	0,00	950,00	2.161,00	630,00	0,00	1.195,00	821,00	528,00	383,00
Versich./Beiträge	3.585,52	2.585,52	2.585,52	2.585,52	2.885,52	2.637,52	2.637,52	2.637,52	2.637,52	2.692,52	10.885,52	3.585,52	3.585,52
Besondere Kosten	0,00	0,00	0,00	0,00	0,00	0,00	0,00	0,00	0,00	0,00	0,00	0,00	0,00
Kfz-Kosten (o. St.)	9.181,23	8.932,09	8.432,28	6.731,97	8.834,67	7.679,60	7.602,64	8.252,49	8.708,26	9.003,62	15.304,07	8.676,12	8.910,80
Werbe-/Reisekosten	5.469,31	5.190,49	4.139,22	4.037,97	3.498,10	3.251,51	3.951,73	4.222,51	3.801,57	5.233,23	3.755,50	4.365,89	4.269,31
Kosten Warenabgabe	2.959,90	2.199,68	1.237,91	2.144,54	2.546,11	2.717,98	1.815,92	1.732,64	1.280,13	4.092,29	1.453,49	1.874,25	1.892,29
Abschreibungen	10.205,16	10.068,65	10.034,28	10.023,13	10.643,67	10.643,45	10.589,25	10.481,79	10.483,79	10.792,18	10.256,79	10.256,99	10.242,68
Reparatur/Instandh.	2.128,40	1.731,09	1.807,26	1.470,59	1.706,86	1.506,05	1.741,87	1.627,33	1.757,24	1.927,08	2.270,88	2.819,78	1.650,58
Sonstige Kosten	12.913,27	12.228,37	11.993,98	12.549,22	12.630,01	11.053,76	10.886,89	12.129,28	10.979,74	23.337,88	22.109,32	13.363,24	12.914,65
Gesamtkosten	172.769,29	168.338,49	177.472,55	170.840,62	166.966,84	171.585,67	158.266,23	166.065,07	179.399,07	227.236,58	185.313,62	170.341,72	162.390,78
Betriebsergebnis	39.961,51	42.856,73	21.614,21	51.492,28	36.621,28	38.244,13	43.587,07	51.432,34	32.671,71	49.383,95	-5.809,69	19.471,54	43.394,34
Zinsaufwand	8.628,89	6.462,17	6.386,31	11.867,64	6.233,46	6.156,45	9.250,54	6.001,31	5.923,17	8.392,13	5.765,71	5.686,39	10.432,67
Sonst. neutr. Aufw	5.142,90	1.000,00	1.000,00	100,00	800,00	0,00	0,00	0,00	1.000,00	1.257,00	35,00	110,00	0,00
Neutraler Aufwand	13.771,79	7.462,17	7.386,31	11.967,64	7.033,46	6.156,45	9.250,54	6.001,31	6.923,17	9.649,13	5.800,71	5.796,39	10.432,67
Zinserträge	171,12	0,00	0,00	78,18	0,00	0,00	54,10	0,00	0,00	797,00	0,00	0,00	214,73
Sonst. neutr. Ertr	0,00	374,00	0,00	109.999,00	0,00	0,00	2.310,00	0,00	0,00	0,00	299,00	218,00	15.000,00
Verr. kalk. Kosten	0,00	0,00	0,00	0,00	0,00	0,00	0,00	0,00	0,00	0,00	0,00	0,00	0,00
Neutraler Ertrag	171,12	374,00	0,00	110.077,18	0,00	0,00	2.364,10	0,00	0,00	797,00	299,00	218,00	15.214,73
Kontenkl. unbesetzt	0,00	0,00	0,00	0,00	0,00	0,00	0,00	0,00	0,00	0,00	0,00	0,00	0,00
Ergebnis vor Steuern	26.360,84	35.768,56	14.227,90	149.601,82	29.587,82	32.087,68	36.700,63	45.431,03	25.748,54	40.531,82	-11.311,40	13.893,15	48.176,40
Steuern Eink.u.Ertr	31.400,00	0,00	24.100,00	25.300,00	0,00	24.100,00	25.300,00	0,00	24.100,00	-31.546,45	0,00	24.100,00	25.300,00
Vorläufiges Ergebnis	-5.039,16	35.768,56	-9.872,10	124.301,82	29.587,82	7.987,68	11.400,63	45.431,03	1.648,54	72.078,27	-11.311,40	-10.206,85	22.876,40

**Betriebswirtschaftlicher
Kurzbericht**

zum März 2009

für Musterholz GmbH

Blatt 1

Berichtspositionen	Mrz/2009	Mrz/2008	Veränderung in Euro	Abw. in %
	in Euro	in Euro		
Leistung				
Umsatzerlöse	404.254,59	439.168,48	-34.913,89	-7,95
Bestandsveränderungen	0,00	0,00	0,00	0,00
aktivierte Eigenleistung	<u>0,00</u>	<u>0,00</u>	<u>0,00</u>	<u>0,00</u>
Gesamtleistung	404.254,59	439.168,48	-34.913,89	-7,95
Mat./Wareneinkauf	<u>198.763,59</u>	<u>226.731,80</u>	<u>-27.968,21</u>	-12,34
Rohertrag	205.491,00	212.436,68	-6.945,68	-3,27
Sonstige betriebl. Erlöse	294,12	294,12	0,00	0,00
Kosten				
Personal	103.995,20	107.587,96	-3.592,76	-3,34
Abschreibungen	10.242,68	10.205,16	37,52	0,37
sonstige	<u>48.152,90</u>	<u>54.976,17</u>	<u>-6.823,27</u>	-12,41
Gesamtkosten	162.390,78	172.769,29	-10.378,51	-6,01
Ergebnis				
Betriebsergebnis	43.394,34	39.961,51	3.432,83	8,59
Neutrales Ergebnis	<u>-20.517,94</u>	<u>-45.000,67</u>	<u>24.482,73</u>	54,41
Vorläufiges Ergebnis	<u><u>22.876,40</u></u>	<u><u>-5.039,16</u></u>	<u><u>27.915,56</u></u>	553,97
Umsatzrentabilität	- das vorläufige Ergebnis beträgt der Gesamtleistung	im März 2009 im März 2008		5,66 % -1,15 %
Handelsspanne	- der Rohertrag entspricht der Gesamtleistung	im März 2009 im März 2008		50,83 % 48,37 %

**Das vorläufige Ergebnis entspricht dem derzeitigen Stand der Buchführung.
Abschluss-/Abgrenzungsbuchungen können es noch verändern.**

SKR 3, BWA-Nr. 1, BWA-Form DATEV-BWA, aktueller Wareneinsatz entspricht Wareneinkauf

**Betriebswirtschaftlicher
Kurzbericht**

zum März 2009

für Musterholz GmbH

Blatt 2

Berichtspositionen	Jan/2009 - Mrz/2009 in Euro	Jan/2008 - Mrz/2008 in Euro	Veränderung in Euro	Abw. in %
Leistung				
Umsatzerlöse	1.141.600,61	1.182.951,12	-41.350,51	-3,50
Bestandsveränderungen	0,00	0,00	0,00	0,00
aktivierte Eigenleistung	0,00	0,00	0,00	0,00
Gesamtleistung	1.141.600,61	1.182.951,12	-41.350,51	-3,50
Mat./Wareneinkauf	567.380,66	612.510,17	-45.129,51	-7,37
Rohertrag	574.219,95	570.440,95	3.779,00	0,66
Sonstige betriebl. Erlöse	882,36	882,36	0,00	0,00
Kosten				
Personal	315.094,68	326.021,29	-10.926,61	-3,35
Abschreibungen	30.756,46	30.580,05	176,41	0,58
sonstige	172.194,98	177.450,77	-5.255,79	-2,96
Gesamtkosten	518.046,12	534.052,11	-16.005,99	-3,00
Ergebnis				
Betriebsergebnis	57.056,19	37.271,20	19.784,99	53,08
Neutrales Ergebnis	-55.698,04	-27.602,24	-28.095,80	-101,79
Vorläufiges Ergebnis	1.358,15	9.668,96	-8.310,81	-85,95
Umsatzrentabilität	- das vorläufige Ergebnis beträgt der Gesamtleistung	kum. bis März 2009 kum. bis März 2008		0,12 % 0,82 %
Handelsspanne	- der Rohertrag entspricht der Gesamtleistung	kum. bis März 2009 kum. bis März 2008		50,30 % 48,22 %

**Das vorläufige Ergebnis entspricht dem derzeitigen Stand der Buchführung.
Abschluss-/Abgrenzungsbuchungen können es noch verändern.**

SKR 3, BWA-Nr. 1, BWA-Form DATEV-BWA, aktueller Wareneinsatz entspricht Wareneinkauf

Vergleich mit dem Vorjahr - kum. Werte bis März 2009

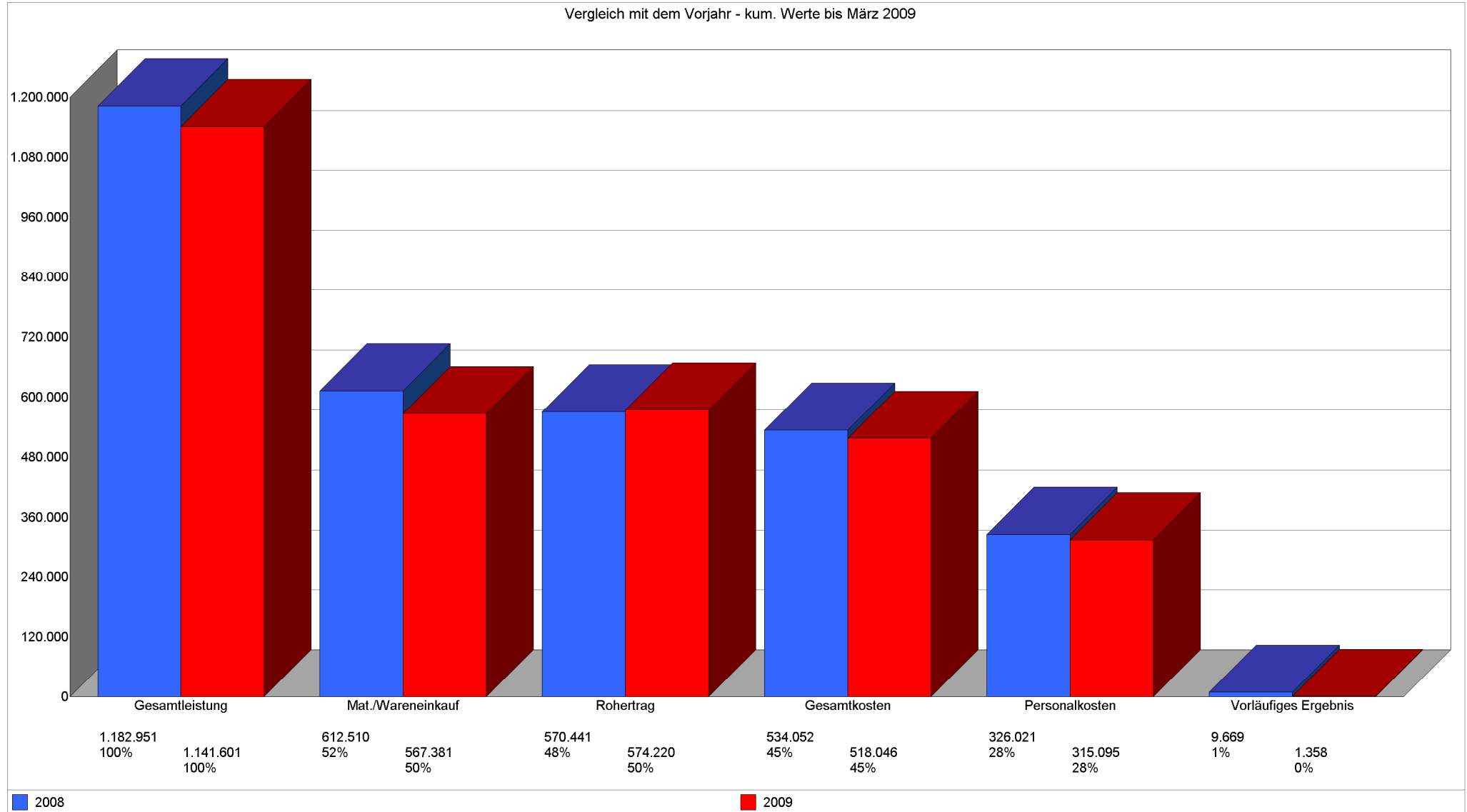

Das vorläufige Ergebnis entspricht dem derzeitigen Stand der Buchführung. Abschluss-/ Abgrenzungsbuchungen können es noch verändern.

Währung: Euro Status 0/2009*FBL

Entwicklungsübersicht - Monatswerte März 2008 bis März 2009

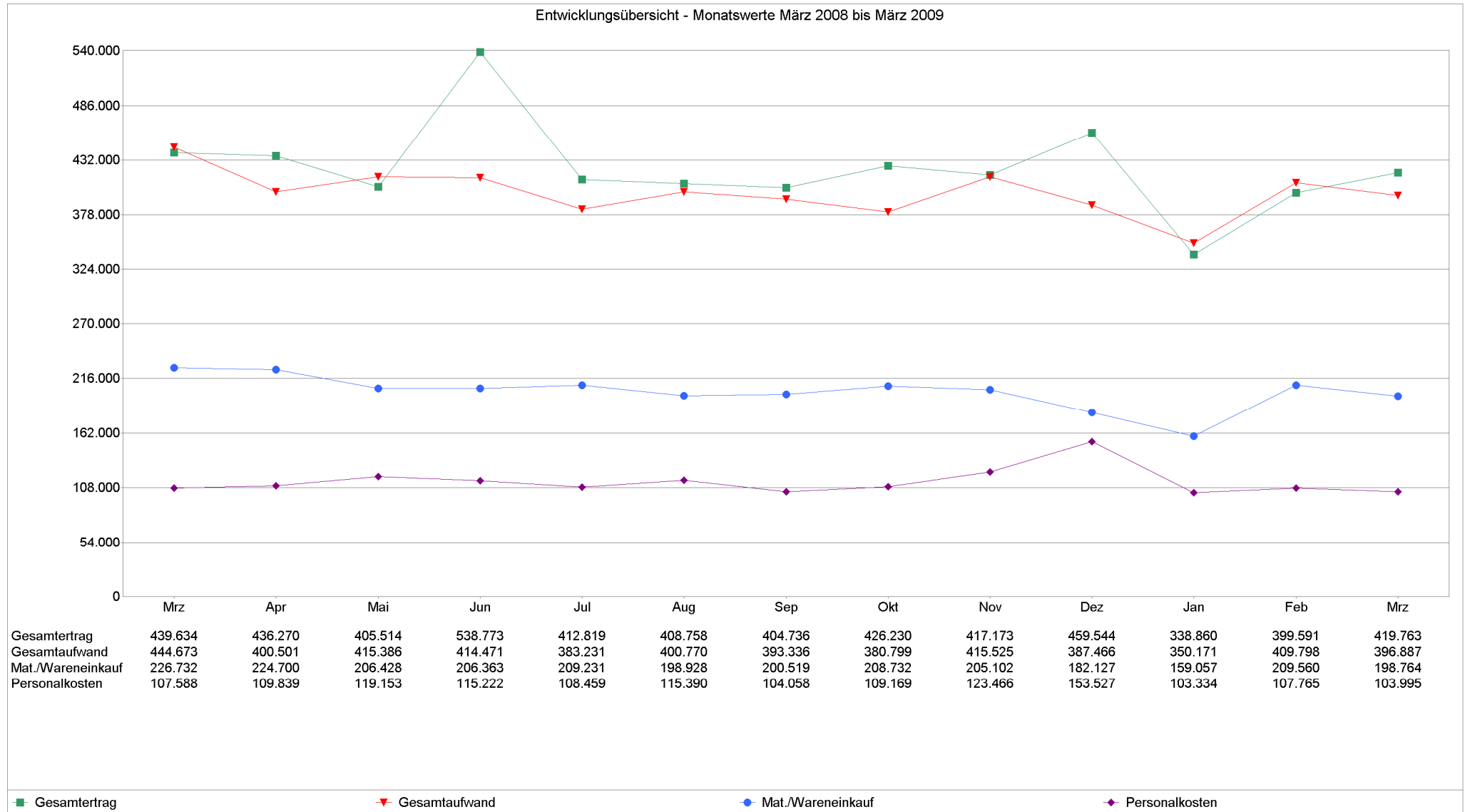

FIBU-Auswertungen

Mit den verschiedenen Auswertungen der Finanzbuchführung (FIBU-Auswertungen) können Sie die in der Buchführung verarbeiteten Werte nach unternehmerischen Aspekten zusammenfassen.

Ebenso können Sie die amtlichen Formulare der Finanzverwaltung (z.B. Umsatzsteuer-Voranmeldung) erstellen.

Zur Abstimmung der Finanzbuchführung stehen Ihnen unterschiedlichste Auswertungen zur Verfügung (z.B. Kassenbericht).

Folgende FIBU-Auswertungen können aufbereitet werden:

- Summen- und Saldenliste
 - Summen- und Salden (pro Monat)*
 - Summenübersicht
 - Jahresübersicht
 - Entwicklungsübersicht*
 - Kontenabstimmliste
- Kontoblatt*
- Arbeitskonto
- Kassen-/ Bankbericht*
- Umsatzsteuer-Voranmeldung*
 - Nachweise zur Umsatzsteuer-Voranmeldung inkl. Verprobung*
- Kontojahresübersicht
- Primanota*
- Buchungsübersicht
- Journal*
- EU-Auswertung
 - Zusammenfassende Meldung*
 - Einzelnachweis
 - Protokoll unvollständiger Buchungssätze
- USt 1/11
- Konsolidierung
 - Konsolidierte Betriebswirtschaftliche Auswertung
 - Konsolidierte Summen- und Saldenliste
 - Konsolidierte Umsatzsteuer-Voranmeldung
 - Konsolidierte USt 1/11
- Anlagekonten-Auswertung
 - Anlagekonto
 - Abstimmung mit ANLAG
 - AHK-Abstimmprotokoll
 - AHK-Erfassungsprotokoll

*als Musterauswertungen enthalten

Konto 4530		Laufende Kfz-Betriebskosten				Funktion	
Datum	BU	Gegenkto.	Buchungstext	USt %	Belegfeld 1 Belegfeld 2	Umsatz Soll	Umsatz Haben
02.01.2009	9	1369	Benzin	19,00	1	47,27	
02.01.2009	9	1369	Wäsche	19,00	1	7,56	
09.01.2009	9	1230	Benzin	19,00		74,02	
10.01.2009	9	1100	Benzin/Diesel	19,00		1.769,08	
11.01.2009	9	1200	Benzin	19,00		60,46	
15.01.2009	9	1000	Diesel	19,00		44,44	
19.01.2009	9	1000	Motoröl	19,00		26,25	
21.01.2009	9	1000	Benzin	19,00		55,03	
24.01.2009	9	1200	Benzin	19,00		62,69	
25.01.2009	9	1200	Diesel	19,00		58,20	
03.02.2009	9	1200	Diesel	19,00		58,70	
08.02.2009	9	1100	Benzin	19,00		66,76	
10.02.2009	9	1100	Diesel	19,00		64,39	
17.02.2009	9	1100	Benzin	19,00		62,39	
17.02.2009	9	1200	Benzin	19,00		65,82	
18.02.2009	9	1100	Benzin/Diesel	19,00		1.803,25	
20.02.2009	9	1200	Diesel	19,00		79,20	
23.02.2009	9	1000	Benzin	19,00		57,65	
23.02.2009	9	1100	Diesel	19,00		64,13	
27.02.2009	9	1100	Diesel	19,00		62,09	
28.02.2009	9	1100	Benzin	19,00		61,49	
03.03.2009	9	1000	Benzin	19,00		48,37	
05.03.2009	9	1000	Diesel	19,00		17,61	
10.03.2009	9	1100	Benzin/Diesel	19,00		3.901,86	
19.03.2009	9	1000	Benzin	19,00		17,84	
23.03.2009	9	1369	Diesel	19,00	8	51,50	
30.03.2009	9	1000	Benzin	19,00		22,24	
		EB-Wert	Saldo		JVZ-Soll		JVZ-Haben
		0,00	8.710,29 S		8.710,29		0,00
 Die Auswertung entspricht dem derzeitigen Stand der Buchführung. Sortierung: Belegdatum					Währung: Euro Status 0/2009*FBL		

Vorlauf 03-2009/0005 Abschreibungen März

Datum 31.03.2009 - 31.03.2009

Nr. WKZ	Umsatz	BU	Gegenkonto	Belegfeld1	Datum	Konto	Skonto	Buchungstext
Zl	Umsatz-BW		Kurs	Belegfeld2	KOST1	KOST2	KOST-Menge	EU-Informationen
1	0,00							Abstimmsumme
2	27,91		27		31.03.	4822		Normalabschr. immater. VermG
					90			
3	3.376,23		100		31.03.	4831		Normalabschreibung Gebäude
					50			
4	19,25		210		31.03.	4830		Normalabschreibung Sachanlagen
					20			
5	4.045,34		210		31.03.	4830		Normalabschreibung Sachanlagen
					50			
6	929,57		320		31.03.	4832		Normalabschreibung Kfz
					20			
7	885,08		350		31.03.	4832		Normalabschreibung Kfz
					20			
8	255,75		400		31.03.	4830		Normalabschreibung Sachanlagen
					50			
9	11,83		400		31.03.	4830		Normalabschreibung Sachanlagen
					90			
10	17,83		420		31.03.	4830		Normalabschreibung Sachanlagen
					10			
11	25,66		420		31.03.	4830		Normalabschreibung Sachanlagen
					50			
12	367,13		420		31.03.	4830		Normalabschreibung Sachanlagen
					90			
13	202,81		440		31.03.	4830		Normalabschreibung Sachanlagen
					50			
14	2,66		485		31.03.	4862		Abschreibung Sammelposten GWG
					50			
15	47,72		485		31.03.	4862		Abschreibung Sammelposten GWG
					90			
16	10.214,77							Gruppensumme
17	0,00							Abstimmsumme
18	15,33		485		31.03.	4862		Abschreibung Sammelposten GWG
					20			
19	12,58		485		31.03.	4862		Abschreibung Sammelposten GWG
					90			
20	27,91							Gruppensumme

Nr.	WKZ	Umsatz BU	Gegenkonto	Belegfeld1	Datum	Konto	Skonto	Buchungstext	Konteninformationen				
									Betrag	Konto	USt-Betrag	USt-Konto	USt %
ZI		Umsatz-BW	Kurs	Belegfeld2	KOST1	KOST2	KOST-Menge	EU-Informationen					
1		0,00						Abstimmsumme					
2	EUR	57,56H	9	4530	03.03.2009	1000		Benzin	48,37	4530	9,19	1576	19,00
					20				57,56H	1000			
3	EUR	20,95H	9	4530	05.03.2009	1000		Diesel	17,61	4530	3,34	1576	19,00
					20				20,95H	1000			
4	EUR	22,54H		1369	7 06.03.2009	1000		Musterclean	22,54	1369			
ZI									22,54H	1000			
5	EUR	430,00		1360	09.03.2009	1000		Kasseneinlage	430,00	1000			
									430,00H	1360			
6	EUR	108,82H		4910	12.03.2009	1000		Briefmarken	108,82	4910			
					90				108,82H	1000			
7	EUR	10,18H	9	4930	13.03.2009	1000		Büroartikel	8,55	4930	1,63	1576	19,00
					90				10,18H	1000			
8	EUR	113,30H	51	4651	16.03.2009	1000		Bewirtung	95,21	4651	18,09	1576	19,00
					90				113,30H	1000			
									28,56	4654			
									28,56H	4651			
9	EUR	54,69H	9	4600	17.03.2009	1000		Dekomaterial	45,96	4600	8,73	1576	19,00
					90				54,69H	1000			
10	EUR	21,23H	9	4530	19.03.2009	1000		Benzin	17,84	4530	3,39	1576	19,00
					20				21,23H	1000			
11	EUR	70,28H		1369	8 25.03.2009	1000		Exampel-Laden	70,28	1369			
ZI									70,28H	1000			
12	EUR	300,00		1360	26.03.2009	1000		Kasseneinlage	300,00	1000			
									300,00H	1360			
13	EUR	99,05H		4910	26.03.2009	1000		Briefmarken	99,05	4910			
					90				99,05H	1000			
14	EUR	26,46H	9	4530	30.03.2009	1000		Benzin	22,24	4530	4,22	1576	19,00
					20				26,46H	1000			
15	EUR	91,28H		1369	9 31.03.2009	1000		Musterpaper Otto	91,28	1369			
ZI									91,28H	1000			
16		33,66						Gruppensumme Umsatz					
17		0,00						Abstimmsumme					
18	EUR	984,27H	9	4810	01.03.2009	1100		Mietleasing	827,12	4810	157,15	1576	19,00
					50				984,27H	1100			
19	EUR	5.950,00H	9	4210	02.03.2009	1100		Miete Ausstellungswagen	5.000,00	4210	950,00	1576	19,00
					99				5.950,00H	1100			
20	EUR	1.250,00H		4750	03.03.2009	1100		Transportversicherung	1.250,00	4750			
					90				1.250,00H	1100			
21	EUR	14.431,60		40100	200902023 09.03.2009	1100			14.431,60	1100			
									14.431,60H	40100			
22	EUR	4.643,21H	9	4530	10.03.2009	1100		Benzin/Diesel	3.901,86	4530	741,35	1576	19,00
					20				4.643,21H	1100			

Konto	Bezeichnung	Eröffnungsbilanzwert	Monatswert		kumulierter Wert		Saldo
			Soll	Haben	Soll	Haben	
27	EDV-Software	1.619,00S		27,91		83,74	1.535,26 S
35	Geschäfts- oder Firmenwert	1,00S					1,00 S
85	Grundstückswert bebauter Grundstücke	727.381,83S					727.381,83 S
100	Fabrikbauten	1.575.498,00S		3.376,23		10.128,71	1.565.369,29 S
210	Maschinen	375.469,00S		4.064,59		12.193,86	363.275,14 S
320	PKW	37.832,00S		929,57		2.788,73	35.043,27 S
350	LKW	28.431,00S		885,08		2.655,24	25.775,76 S
400	Betriebsausstattung	14.962,00S		267,58		802,74	14.159,26 S
420	Büroeinrichtung	26.153,00S		410,62		1.232,88	24.920,12 S
440	Werkzeuge	8.369,00S		202,81		608,46	7.760,54 S
460	Gerüst- und Schalungsmaterial	3.900,00S				3.900,00	0,00 S
480	Geringwertige Wirtschaftsgüter	0,51S					0,51 S
485	Geringwertige WG Sammelposten	1.591,00S	891,57	78,29	891,57	145,10	2.337,47 S
525	Wertpapiere des Anlagevermögens	20.000,00S					20.000,00 S
693	Darlehen Deutsche Bank	90.633,94 H	877,77		2.622,84		88.011,10 H
694	Darlehen Deutsche Bank	1.022.302,94 H	15.318,31		45.726,67		976.576,27 H
755	Verb.gg.Gesellschaftern off.Ausschüttg.	118.350,00 H					118.350,00 H
800	Gezeichnetes Kapital	260.000,00 H					260.000,00 H
855	Andere Gewinnrücklagen	540.000,00 H					540.000,00 H
860	Gewinnvortrag vor Verwendung	829.926,81 H			829.926,81		0,00 S
950	Pensions- und ähnliche Rückstellungen	77.274,68 H					77.274,68 H
969	Rückstellungen für latente Steuern	283,44 H					283,44 H
970	Sonstige Rückstellungen	38.376,00 H					38.376,00 H
974	Rückstellungen f. Gewährleistungen	62.253,00 H					62.253,00 H
977	Rückstellungen für Abschluss u. Prüfung	9.050,00 H					9.050,00 H
980	Aktive Rechnungsabgrenzung	3.566,47S		821,52	5.884,00	2.464,56	6.985,91 S
985	Aufwand Umsatzsteuer auf Anzahlungen	6.555,00S					6.555,00 S
986	Damnum/Disagio	16.583,45S		291,66		874,98	15.708,47 S
996	Pauschalwertberichtigung Forderg./b.1J	6.470,00 H					6.470,00 H
998	Einzelwertberichtigung Forderung(b.1J)	7.969,00 H					7.969,00 H
	Summe Klasse 0	2.847.912,26S	17.087,65	11.355,86	885.051,89	37.879,00	2.816.808,83 S
		3.062.889,81 H					2.184.613,49 H
1000	Kasse	191,11S	730,00	696,34	3.190,00	3.208,94	172,17 S
1100	Postbank Nürnberg	9.743,72S	26.175,83	32.113,04	142.308,88	144.241,09	7.811,51 S
1200	Deutsche Bank	21.338,51S	369.224,78	327.320,31	997.405,74	1.039.116,26	20.372,01 H
1230	Sparkasse	236,60S	141.269,20	151.929,26	428.271,31	388.186,58	40.321,33 S
1250	Deutsche Bank		155,00		155,00		155,00 S
1290	Tagesgeldkonto Noris Bank	70.000,00S					70.000,00 S
1360	Geldtransit		730,00	730,00	3.190,00	3.190,00	0,00 S
1369	Unklare Posten		184,10	184,01	618,29	618,20	0,09 S
1400	Forderungen aus Lieferungen u.Leistung	215.679,91S	483.987,20	489.310,57	1.356.372,60	1.355.292,39	216.760,12 S
1500	Sonstige Vermögensgegenstände	1.279,63S		544,30		1.279,63	0,00 S
1540	Steuerüberzahlungen	26.003,00S				26.003,00	0,00 S

Alle Konten entsprechend Auswahl

Konto	Bezeichnung	Mrz/2008	Apr/2008	Mai/2008	Jun/2008	Jul/2008	Aug/2008	Sep/2008	Okt/2008	Nov/2008	Dez/2008	Jan/2009	Feb/2009	Mrz/2009
3100	Fremdleistungen	97.150,07 S	23.407,85 S	19.263,46 S	10.381,12 S	10.653,15 S	14.007,17 S	21.156,14 S	16.790,56 S	19.345,68 S	16.654,98 S	33.059,53 S	56.489,33 S	70.356,33 S
3400	Wareneingang Furnier	2.011,76 S	30.910,23 S	54.522,32 S	35.594,35 S	59.802,45 S	25.951,25 S	46.215,09 S	40.617,96 S	64.560,88 S	24.324,20 S	17.790,85 S		2.011,76 S
3401	Wareneingang Spanplatten		5.554,45 S	32.611,44 S	35.737,92 S	2.132,10 S			7.678,87 S			4.069,19 S	31.270,66 S	
3402	Wareneingang Farben und Lacke	6.435,18 S	13.446,76 S		9.465,18 S	25.580,84 S	228,61 S	13.809,63 S	14.563,07 S		16.295,41 S	22.155,01 S	9.918,11 S	6.435,18 S
3405	Wareneingang beschichtete Platten	43.273,80 S	13.316,33 S	31.972,55 S		1.610,06 S	83.438,26 S	23.628,65 S	40.885,07 S	57.979,37 S	19.822,00 S		83.767,86 S	53.273,80 S
3406	Wareneingang Modellbau	33.228,49 S	42.000,36 S	13.528,45 S	6.320,64 S	68.945,79 S	21.525,72 S	16.580,59 S	30.267,27 S	23.829,60 S	20.265,47 S	21.819,76 S		27.758,12 S
3407	Wareneingang Messebau	25.254,83 S	45.891,83 S	25.968,29 S	9.075,60 S	15.034,18 S	35.443,24 S	21.722,13 S	18.017,21 S	23.147,52 S	28.322,55 S	27.059,08 S		23.580,59 S
3409	Sonstiger Wareneingang	12.232,55 S	22.916,35 S	28.746,60 S	29.187,59 S	14.254,71 S	7.253,61 S	5.607,27 S	13.576,95 S	16.481,58 S	5.607,18 S	17.817,95 S	7.779,18 S	9.486,36 S
3425	EG-Erwerb 19% Vorsteuer und 19% USt		27.538,17 S		64.389,66 S	11.474,17 S	11.239,44 S	52.136,51 S	26.761,08 S		41.440,25 S	15.392,69 S	20.762,11 S	
	Summe Klasse 3	219.586,68 S	224.982,33 S	206.613,11 S	200.152,06 S	209.487,45 S	199.087,30 S	200.856,01 S	209.158,04 S	205.344,63 S	172.732,04 S	159.164,06 S	209.987,25 S	192.902,14 S
		0,00 H	0,00 H	0,00 H	0,00 H	0,00 H	0,00 H	0,00 H	0,00 H	0,00 H	0,00 H	0,00 H	0,00 H	0,00 H
8120	Steuerfr. Erlöse Furniere Drittland	4.830,40 H			34.846,03 H				7.705,21 H				12.074,83 H	4.453,68 H
8125	Steuerfr. EG-Erlöse Furniere	20.653,06 H	25.690,71 H	12.682,76 H	12.301,03 H	22.778,26 H	21.930,89 H	65.120,10 H	60.781,87 H	11.997,03 H	7.798,20 H	18.372,67 H	47.305,84 H	19.042,34 H
8337	Erlöse aus Leistungen nach § 13b UStG	6.858,27 H								7.746,78 H				6.323,40 H
8400	Erlöse Furniere	128.013,40 H	185.303,59 H	116.871,20 H	172.153,63 H	175.432,53 H	176.817,13 H	195.303,25 H	153.842,33 H	158.214,79 H	205.985,97 H	151.521,66 H	140.643,66 H	114.542,74 H
8405	Erlöse beschichtete Platten	72.179,58 H	132.646,42 H	123.326,06 H	119.667,43 H	128.797,23 H	125.270,75 H	82.578,47 H	132.233,95 H	99.178,55 H	116.582,49 H	100.352,71 H	64.049,24 H	67.179,40 H
8406	Erlöse Modellbau	51.340,12 H	30.574,69 H	90.256,06 H	64.325,41 H	36.608,25 H	35.653,56 H	27.254,08 H	16.534,51 H	56.323,50 H	49.481,49 H	21.865,43 H	42.516,54 H	48.494,82 H
8407	Erlöse Messebau	157.617,90 H	64.281,87 H	66.955,65 H	29.619,98 H	50.755,09 H	52.148,24 H	34.681,06 H	58.118,35 H	88.190,01 H	87.575,05 H	48.207,78 H	94.300,99 H	146.353,83 H
	Summe Klasse 8	0,00 S	0,00 S	0,00 S	0,00 S	0,00 S	0,00 S	0,00 S	0,00 S	0,00 S	0,00 S	0,00 S	0,00 S	0,00 S
		441.492,73 H	438.497,28 H	410.091,73 H	432.913,51 H	414.371,36 H	411.820,57 H	404.936,96 H	429.216,22 H	421.650,66 H	467.423,20 H	340.320,25 H	400.891,10 H	406.390,21 H
	Summe Sachkonten	219.586,68 S	224.982,33 S	206.613,11 S	200.152,06 S	209.487,45 S	199.087,30 S	200.856,01 S	209.158,04 S	205.344,63 S	172.732,04 S	159.164,06 S	209.987,25 S	192.902,14 S
		441.492,73 H	438.497,28 H	410.091,73 H	432.913,51 H	414.371,36 H	411.820,57 H	404.936,96 H	429.216,22 H	421.650,66 H	467.423,20 H	340.320,25 H	400.891,10 H	406.390,21 H

Datum	Anfangsbestand	Einnahmen	Ausgaben	Tagessaldo	Endbestand
03.03.2009	138,51 S		57,56	57,56 H	80,95 S
05.03.2009	80,95 S		20,95	20,95 H	60,00 S
06.03.2009	60,00 S		22,54	22,54 H	37,46 S
09.03.2009	37,46 S	430,00		430,00 S	467,46 S
12.03.2009	467,46 S		108,82	108,82 H	358,64 S
13.03.2009	358,64 S		10,18	10,18 H	348,46 S
16.03.2009	348,46 S		113,30	113,30 H	235,16 S
17.03.2009	235,16 S		54,69	54,69 H	180,47 S
19.03.2009	180,47 S		21,23	21,23 H	159,24 S
25.03.2009	159,24 S		70,28	70,28 H	88,96 S
26.03.2009	88,96 S	300,00	99,05	200,95 S	289,91 S
30.03.2009	289,91 S		26,46	26,46 H	263,45 S
31.03.2009	263,45 S		91,28	91,28 H	172,17 S

Zeile
1
2
3
4
5
6
7
8
9
10
11
12
13
14
15
16
17
18
19
20
21
22
23
24
25
26
27
28
29
30
31
32
33
34
35
36
37
38
39
40
41
42
43

Steuernummer
11 241 123 45678 57 0903

Land VKZ
29098 / 271 02 0/2009/FBL/K

2009

Finanzamt

Nürnberg-Zentral
Voigtländerstr. 7
90489 Nürnberg

30 Eingangsstempel oder -datum

Umsatzsteuer-Voranmeldung 2009

Voranmeldungszeitraum
März

Unternehmer - ggf. abweichende Firmenbezeichnung -
Anschrift - Telefon - E-Mail-Adresse

Musterholz GmbH
Schreinerei
Musterhobelweg 5
90451 Nürnberg

Berichtigte Anmeldung
(falls ja, bitte eine "1" eintragen) **10**

Belege (Verträge, Rechnungen,
Erläuterungen usw.) sind beigefügt
bzw. werden gesondert eingereicht
(falls ja, bitte eine "1" eintragen) **22**

I. Anmeldung der Umsatzsteuer-Vorauszahlung

Lieferungen und sonstige Leistungen
(einschließlich unentgeltlicher Wertabgaben)
Steuerfreie Umsätze mit Vorsteuerabzug
Innergemeinschaftliche Lieferungen (§ 4 Nr. 1 Buchst. b UStG)
an Abnehmer mit USt-IdNr.
neuer Fahrzeuge an Abnehmer ohne USt-IdNr.
neuer Fahrzeuge außerhalb eines Unternehmens (§ 2a UStG) ...
Weitere steuerfreie Umsätze mit Vorsteuerabzug
(z.B. Ausfuhrlieferungen, Umsätze nach § 4 Nr. 2 bis 7 UStG) ...
Steuerfreie Umsätze ohne Vorsteuerabzug
Umsätze nach § 4 Nr. 8 bis 28 UStG
Steuerpflichtige Umsätze
(Lieferungen und sonstige Leistungen einschl. unentgeltlicher
Wertabgaben)
zum Steuersatz von 19 %
zum Steuersatz von 7 %
zu anderen Steuersätzen
Umsätze land- und forstwirtschaftlicher Betriebe nach § 24 UStG
Lieferungen in das übrige Gemeinschaftsgebiet
an Abnehmer mit USt-IdNr.
Umsätze, für die eine Steuer nach § 24 UStG zu entrichten ist (Säge-
werkserzeugnisse, Getränke und alkohol. Flüssigkeiten, z.B. Wein)
Innergemeinschaftliche Erwerbe
Steuerfreie innergemeinschaftliche Erwerbe
Erwerbe nach § 4b UStG
Steuerpflichtige innergemeinschaftliche Erwerbe
zum Steuersatz von 19 %
zum Steuersatz von 7 %
zu anderen Steuersätzen
neuer Fahrzeuge
von Lieferanten ohne USt-IdNr. zum allgemeinen Steuersatz
Ergänzende Angaben zu Umsätzen
Lieferungen des ersten Abnehmers bei **innergemeinschaftlichen**
Dreiecksgeschäften (§ 25b Abs. 2 UStG)
Steuerpflichtige Umsätze im Sinne des § 13b Abs. 1 Satz 1 Nr. 1
bis 5 UStG, für die der **Leistungsempfänger** die **Steuer schuldet**
Nicht steuerbare Umsätze (Leistungsort nicht im Inland)
Übertrag zu übertragen in Zeile 45

	Bemessungsgrundlage ohne Umsatzsteuer		Steuer	
	volle EUR	<input checked="" type="checkbox"/>	EUR	Ct
41	18.691	<input checked="" type="checkbox"/>		
44		<input checked="" type="checkbox"/>		
49		<input checked="" type="checkbox"/>		
43	4.320	<input checked="" type="checkbox"/>		
48		<input checked="" type="checkbox"/>		
81	375.213	<input checked="" type="checkbox"/>	71.290	63
86		<input checked="" type="checkbox"/>		
35		<input checked="" type="checkbox"/>	36	
77		<input checked="" type="checkbox"/>		
76		<input checked="" type="checkbox"/>	80	
91		<input checked="" type="checkbox"/>		
89	-622	<input checked="" type="checkbox"/>	-118	34
93		<input checked="" type="checkbox"/>		
95		<input checked="" type="checkbox"/>	98	
94		<input checked="" type="checkbox"/>	96	
42		<input checked="" type="checkbox"/>		
60	6.323	<input checked="" type="checkbox"/>		
45		<input checked="" type="checkbox"/>		
			71.172	29

RV 8.5-18 V 5.61



		Steuer EUR		Ct
44	Übertrag		71.172	29
46	Umsätze, für die als Leistungsempfänger die Steuer nach § 13b Abs. 2 UStG geschuldet wird			
47	Leistungen eines im Ausland ansässigen Unternehmers (§ 13b Abs. 1 Satz 1 Nr. 1 und 5 UStG)	52		53
48	Lieferungen sicherungsübereigneter Gegenstände und Umsätze, die unter das GrEStG fallen (§ 13b Abs. 1 Satz 1 Nr. 2 und 3 UStG)	73		74
49	Bauleistungen eines im Inland ansässigen Unternehmers (§ 13b Abs. 1 Satz 1 Nr. 4 UStG)	84	6.677	85
51				
52	Steuer infolge Wechsels der Besteuerungsform sowie Nachsteuer auf versteuerte Anzahlungen u. ä. wegen Steuersatzerhöhung			65
53	Umsatzsteuer		72.440	99
54	Abziehbare Vorsteuerbeträge			
55	Vorsteuerbeträge aus Rechnungen von anderen Unternehmern (§ 15 Abs. 1 Satz 1 Nr. 1 UStG), aus Leistungen im Sinne des § 13a Abs. 1 Nr. 6 UStG (§ 15 Abs. 1 Satz 1 Nr. 5 UStG) und aus innergemeinschaftlichen Dreiecksgeschäften (§ 25b Abs. 5 UStG)		44.307	66
56	Vorsteuerbeträge aus dem innergemeinschaftlichen Erwerb von Gegenständen (§ 15 Abs. 1 Satz 1 Nr. 3 UStG)		-118	61
57	Entrichtete Einfuhrumsatzsteuer (§ 15 Abs. 1 Satz 1 Nr. 2 UStG)			62
58	Vorsteuerbeträge aus Leistungen im Sinne des § 13b Abs. 1 UStG (§ 15 Abs. 1 Satz 1 Nr. 4 UStG)		1.268	67
59	Vorsteuerbeträge, die nach allgemeinen Durchschnittssätzen berechnet sind (§§ 23 und 23a UStG)			63
60	Berichtigung des Vorsteuerabzugs (§ 15a UStG)			64
61	Vorsteuerabzug für innergemeinschaftliche Lieferungen neuer Fahrzeuge außerhalb eines Unternehmens (§ 2a UStG) sowie von Kleinunternehmern im Sinne des § 19 Abs. 1 UStG (§ 15 Abs. 4a UStG)			59
62	Verbleibender Betrag		26.983	29
63	Andere Steuerbeträge			
64	in Rechnungen unrichtig oder unberechtigt ausgewiesene Steuerbeträge (§ 14c UStG) sowie Steuerbeträge, die nach § 4 Nr. 4a Satz 1 Buchst. a Satz 2, § 6a Abs. 4 Satz 2, § 17 Abs. 1 Satz 6 oder § 25b Abs. 2 UStG geschuldet werden			69
65	Umsatzsteuer-Vorauszahlung/Überschuss		26.983	29
66	Anrechnung (Abzug) der festgesetzten Sondervorauszahlung für Dauerfristverlängerung (nur auszufüllen in der letzten Voranmeldung des Besteuerungszeitraums, in der Regel Dezember)			39
67	Verbleibende Umsatzsteuer-Vorauszahlung (bitte in jedem Fall ausfüllen)		26.983	83
68	Verbleibender Überschuss - bitte dem Betrag ein Minuszeichen voranstellen -			

II. Sonstige Angaben und Unterschrift

Ein Erstattungsbetrag wird auf das dem Finanzamt benannte Konto überwiesen, soweit der Betrag nicht mit Steuerschulden verrechnet wird.

Verrechnung des Erstattungsbetrages erwünscht / Erstattungsbetrag ist abgetreten 29
 (falls ja, bitte eine "1" eintragen)

Geben Sie bitte die Verrechnungswünsche auf einem besonderen Blatt an oder auf dem beim Finanzamt erhältlichen Vordruck "Verrechnungsantrag".

Die **Einzugsermächtigung** wird ausnahmsweise (z. B. wegen Verrechnungswünschen) für diesen Voranmeldungszeitraum **widerrufen** (falls ja, bitte eine "1" eintragen) 26

Ein ggf. verbleibender Restbetrag ist gesondert zu entrichten.

Hinweis nach den Vorschriften der Datenschutzgesetze:
 Die mit der Steueranmeldung angeforderten Daten werden auf Grund der §§ 149 ff. der Abgabenordnung und der §§ 18, 18b des Umsatzsteuergesetzes erhoben.

Die Angabe der Telefonnummern und der E-Mail-Adressen ist freiwillig.

Bei der Anfertigung dieser Steueranmeldung hat mitgewirkt:
 (Name, Anschrift, Telefon, E-Mail-Adresse)

DATEV
 Musterkanzlei

Testweg 319
 90329 Musterstadt

- nur vom Finanzamt auszufüllen -

11 <input type="checkbox"/>		19 <input type="checkbox"/>	
<input type="checkbox"/>	<input type="checkbox"/>	12 <input type="checkbox"/>	<input type="checkbox"/>

Bearbeitungshinweis

- Die aufgeführten Daten sind mit Hilfe des geprüften und genehmigten Programms sowie ggf. unter Berücksichtigung der gespeicherten Daten maschinell zu verarbeiten.
- Die weitere Bearbeitung richtet sich nach den Ergebnissen der maschinellen Verarbeitung.

 Datum, Namenszeichen

Kontrollzahl und/oder Datenerfassungsvermerk

29098/ 271/ 2009
Musterholz GmbHNachweise zur Umsatzsteuer-Voranmeldung
März 2009

Kontennachweis zur Umsatzsteuer-Voranmeldung				
Konto	Bezeichnung	Bemessungsgrundlage	Steuer	Kontenmonatswerte
Innergemeinschaftl. Lieferungen (Kz. 41)				
8125	Steuerfr. EG-Erlöse Furniere	19.042,34	0,00	19.042,34 H
8743	Gewährte Skonti stfr. EG-Lieferung	-351,02	0,00	351,02 S
Summe lt. Konten:		18.691,32	0,00	18.691,32 H
Weitere steuerfreie Umsätze mit Vorsteuerabzug (Kz. 43)				
8120	Steuerfr. Erlöse Furniere Drittland	4.453,68	0,00	4.453,68 H
8730	Gewährte Skonti	-133,61	0,00	133,61 S
Summe lt. Konten:		4.320,07	0,00	4.320,07 H
Steuerpflichtige Umsätze 19 v.H. (Kz. 81)				
8400	Erlöse Furniere	114.542,74	21.763,13	114.542,74 H
8405	Erlöse beschichtete Platten	67.179,40	12.764,05	67.179,40 H
8406	Erlöse Modellbau	48.494,82	9.214,05	48.494,82 H
8407	Erlöse Messebau	146.353,83	27.807,21	146.353,83 H
8611	Verrechn. sonstige Sachbezüge 19% USt	294,12	55,88	294,12 H
8736	Gewährte Skonti 19% USt	-1.650,99	-313,69	1.650,99 S
Summe lt. Konten:		375.213,92	71.290,63	375.213,92 H
Bemessungsgrundlage lt. Voranmeldung, daraus Steuer berechnet		375.213,00	71.290,47	
Steuerpflichtige innergemeinschaft. Erwerbe 19 v.H. (Kz. 89)				
3748	Erhalt. Skonti EG-Erwerb 19% Vorst/USt	-622,86	-118,34	622,86 H
Summe lt. Konten:		-622,86	-118,34	622,86 H
Bemessungsgrundlage lt. Voranmeldung, daraus Steuer berechnet		-622,00	-118,18	
Leistungsempf. schuldet Steuer (Kz. 60)				
8337	Erlöse aus Leistungen nach § 13b UStG	6.323,40	0,00	6.323,40 H
Summe lt. Konten:		6.323,40	0,00	6.323,40 H
Stpfl. Umsätze nach § 13b 4 (Kz. 84/ Kz. 85)				
3120	Bauleistungen § 13b 19% Vorst., 19% USt	6.677,38	1.268,70	6.677,38 S
Summe lt. Konten:		6.677,38	1.268,70	6.677,38 S
abziehbare Vorsteuerbeträge (Kz. 66)				
485	Geringwertige WG Sammelposten	891,57	169,40	813,28 S
3100	Fremdleistungen	70.356,33	13.367,69	70.356,33 S
3400	Wareneingang Furnier	2.011,76	382,24	2.011,76 S
3402	Wareneingang Farben und Lacke	6.435,18	1.222,69	6.435,18 S
3405	Wareneingang beschichtete Platten	53.273,80	10.122,03	53.273,80 S
3406	Wareneingang Modellbau	27.758,12	5.274,04	27.758,12 S
3407	Wareneingang Messebau	23.580,59	4.480,31	23.580,59 S
3409	Sonstiger Wareneingang	9.486,36	1.802,41	9.486,36 S
3736	Erhaltene Skonti 19% Vorsteuer	-193,07	-36,68	193,07 H
4200	Raumkosten	2.050,00	389,50	2.050,00 S
4210	Miete, unbewegliche Wirtschaftsgüter	5.000,00	950,00	5.000,00 S
4240	Gas, Strom, Wasser	4.536,92	808,46	4.536,92 S
4250	Reinigung	2.303,48	437,66	2.303,48 S
4280	Sonstige Raumkosten	656,35	124,71	656,35 S
4530	Laufende Kfz-Betriebskosten	4.059,42	771,27	4.059,42 S
4540	Kfz-Reparaturen	3.942,12	749,00	3.942,12 S
4580	Sonstige Kfz-Kosten	909,26	172,76	909,26 S
4600	Werbekosten	45,96	8,73	45,96 S

4651	abzugsfähige Bewertungskosten	95,21	18,09	66,65 S
4663	Reisekosten Arbeitnehmer, Fahrtkosten	1.395,69	265,18	1.395,69 S
4710	Verpackungsmaterial	642,29	122,04	642,29 S
4800	Reparatur/Instandh. Anlagen u. Maschinen	1.650,58	313,61	1.650,58 S
4810	Mietleasing bewegliche Wirtschaftsgüter	827,12	157,15	827,12 S
4920	Telefon	385,27	73,20	385,27 S
4925	Telefax und Internetkosten	265,42	50,43	265,42 S
4930	Bürobedarf	910,85	173,07	910,85 S
4940	Zeitschriften, Bücher	85,31	5,97	85,31 S
4955	Buchführungskosten	1.600,00	304,00	1.600,00 S
4969	Aufwand Abraum-/Abfallbeseitigung	1.900,00	361,00	1.900,00 S
4980	Betriebsbedarf	6.670,39	1.267,38	6.670,39 S
Summe lt. Konten:		233.532,28	44.307,34	233.425,43 S
Vorsteuerbeträge innergemeinschaftlicher Erwerb (Kz. 61)				
3748	Erhalt. Skonti EG-Erwerb 19% Vorst/UST	-622,86	-118,34	622,86 H
Summe lt. Konten:		-622,86	-118,34	622,86 H
Vorsteuerbeträge nach § 13b UStG (Kz. 67)				
3120	Bauleistungen § 13b 19% Vorst., 19% USt	6.677,38	1.268,70	6.677,38 S
Summe lt. Konten:		6.677,38	1.268,70	6.677,38 S
Umsatzsteuer - Verprobung				
Umsatzsteuer lt. Voranmeldung				72.440,99
Bebuchte Steuersammelkonten:				
1774	Umsatzsteuer aus EG-Erwerb 19%		118,34 S	
1776	Umsatzsteuer 19%		71.290,63 H	
1787	Umsatzsteuer nach § 13b UStG 19%		1.268,70 H	
Umsatzsteuer lt. Sammelkonten				72.440,99 H
Differenz				0,00
Vorsteuer - Verprobung				
Vorsteuer lt. Voranmeldung				45.457,70
Bebuchte Vorsteuer-Sammelkonten:				
1571	Abziehbare Vorsteuer 7%		37,21 S	
1574	Abziehbare Vorsteuer aus EG-Erwerb 19%		118,34 H	
1576	Abziehbare Vorsteuer 19%		44.270,13 S	
1577	Abziehbare Vorsteuer § 13b UStG 19%		1.268,70 S	
Vorsteuer lt. Sammelkonten				45.457,70 S
Differenz				0,00
 Die Auswertung entspricht dem derzeitigen Stand der Buchführung.			Währung: Euro Status 0/2009*FBL	

Umsatzsteuer-Identifikations-
nummer (USt-IdNr.)

01	DE	123456770
----	----	-----------

Bundeszentralamt für Steuern
- Dienstsitz Saarlouis -
66738 Saarlouis

Zusammenfassende Meldung
über innergemeinschaftliche Warenlieferungen
und innergemeinschaftliche Dreiecksgeschäfte

Meldezeitraum

Unternehmer - Art und Anschrift - Telefon	
Musterholz GmbH	
Schreinerei	
Musterhobelweg 5	
90451	Nürnberg

02	1. Quartal	1	2009
----	------------	---	------

Berichtigung (falls ja, bitte "1" eintragen)	03	
---	----	--

Anlagebogen	04	Anzahl 1
-------------	----	-------------

Ich versichere, die Angaben in dieser Zusammenfassenden Meldung wahrheitsgemäß nach bestem Wissen und Gewissen gemacht zu haben.

Hinweis :

Wer vorsätzlich oder leichtfertig entgegen seinen Verpflichtungen gem. § 18 a Umsatzsteuergesetz (UStG) eine Zusammenfassende Meldung nicht, nicht richtig, nicht vollständig oder nicht rechtzeitig abgibt oder nicht bzw. nicht rechtzeitig berichtigt, handelt ordnungswidrig. Die Ordnungswidrigkeit kann mit einer Geldbuße bis zu fünftausend Euro geahndet werden (§ 26 a UStG).

Bei der Anfertigung dieser ZM hat mitgewirkt:

Name - Anschrift - Telefon
DATEV
Musterkanzlei
Testweg 319
90329 Musterstadt

Datum, eigenhändige Unterschrift des Unternehmers

Hinweis nach den Vorschriften der Datenschutzgesetze:

Die mit der Zusammenfassenden Meldung angeforderten Daten werden aufgrund der §§ 149 ff. Abgabenordnung (AO) und § 18 a UStG erhoben.
Die Angaben der Telefonnummern sind freiwillig.

RV 8.5.09 V 5.61

Anlagebogen Nr.

1

zur Zusammenfassenden Meldung für den Meldezeitraum

Umsatzsteuer-Identifikations-
nummer (USt-IdNr.)

01	DE	123456770
----	----	-----------

02	1. Quartal	1	2009
----	------------	---	------

Meldung der Warenlieferungen (§ 18 a Abs. 4 Nr. 1 u. 2 UStG)
vom Inland in das übrige Gemeinschaftsgebiet und der
Lieferungen i.S.d. § 25 b Abs. 2 UStG im Rahmen
innergemeinschaftlicher Dreiecksgeschäfte

Berichtigung

(falls ja, bitte "1" eintragen)

03	
----	--

Zeile	1		2		3
	Länder- kenn- zeichen	USt-IdNr. des Erwerbers / Unternehmers in einem anderen Mitgliedstaat	Summe der Bemessungsgrundlagen volle EUR	Ct	Hinweis auf Dreiecksgeschäfte (falls ja, bitte "1" eintragen)
1	FR	12345678901	51.645	██	
2	FR	98765432101	32.724	██	
3				██	
4				██	
5				██	
6				██	
7				██	
8				██	
9				██	
10				██	
11				██	
12				██	
13				██	
14				██	
15				██	
16				██	
17				██	
18				██	
19				██	
20				██	
21				██	
22				██	
23				██	
24				██	
25				██	
26				██	
27				██	
28				██	
29				██	
30				██	

OPOS-Auswertungen

OPOS-Konto/OPOS-Liste

Für die sofortige Auskunft über den Stand der Kontokorrentbuchführung stehen Ihnen in Rechnungswesen je Geschäftspartner ein Offenes-Posten-Konto (OPOS-Konto) und übergreifend die Offene-Posten-Liste (OPOS-Liste) zur Verfügung.

Diese sind alternative Auswertungen zu denen der Finanzbuchführung. Sie enthalten wichtige zusätzliche Informationen zu den einzelnen Posten, wie z.B. die Fälligkeit der Rechnungen, der Saldo pro Rechnungsnummer, Mahnstufe und Zahlungskennzeichen.

Bei der Darstellung der Auswertungen können Sie in den Eigenschaften zwischen einer Vielzahl von Aufbereitungsmöglichkeiten wählen, z.B. Kontenumfang (Konten mit offenen Posten, Alle Konten) und Postenumfang (Offen Posten, Alle Posten, Ausgegliche Posten).

Fälligkeitsliste

Mit der Fälligkeitsliste steht Ihnen ein Hilfsmittel für Ihre kurz- und mittelfristige Finanzplanung zur Verfügung, welches Sie bei der Beurteilung der Liquidität unterstützt.

Die Fälligkeitsliste bietet Ihnen eine schnelle Übersicht der fälligen und der fällig werdenden Rechnungsbeträge.

Der Fälligkeitsliste können Sie unter anderem folgende Informationen entnehmen:

- Wann und in welcher Höhe sind Zahlungseingänge zu erwarten?
- Welche Zahlungen müssen Sie bis zu einem bestimmten Zeitpunkt oder innerhalb eines bestimmten Zeitraumes leisten?

ABC-Analyse

Mit der ABC-Analyse können Sie Debitoren und Kreditoren in drei Umsatzklassen unterteilen und sie nach deren prozentualen Anteil am Gesamtumsatz auswerten.

Sie können die Umsatzermittlung der Personenkonten mit Brutto- oder Nettowerten durchführen.

In den Musterauswertungen sind enthalten:

- OPOS-Liste
- Fälligkeitsliste (wöchentlich)
- ABC-Analyse

Liste ist selektiert.

Konto Name 1, Name 2	Rechnungs-Nr.	Datum	Fälligkeit	Belegnummer	Gegenkonto Kz	Betrag Soll	Betrag Haben	Saldo	R	fäl.	Buchungstext	
10100 Einrichtungshaus Finkmuster Beispielweiler	200812039	16.12.2008	05.01.2009		8405	6.677,77						
	200812039	07.01.2009			1200		6.677,77	0,00 S		AAA		
	200812040	16.12.2008	05.01.2009		8405	7.269,65						
	200812040	07.01.2009			1200		7.269,65	0,00 S		AAA		
	200812059	23.12.2008	12.01.2009		8405	7.321,19						
	200812059	13.01.2009			1200		7.321,19	0,00 S		AAA		
	200901008	08.01.2009	28.01.2009		8400	11.418,52						
	200901008	29.01.2009			1200		11.418,52	0,00 S		AAA		
	200901009	08.01.2009	28.01.2009		8400	6.253,54						
	200901009	29.01.2009			1200		6.253,54	0,00 S		AAA		
	200902001	02.02.2009	22.02.2009		8400	8.212,81						
	200902001	23.02.2009			1200		8.212,81	0,00 S		AAA		
	200902017	12.02.2009	04.03.2009		8400	13.695,06						
	200902017	27.02.2009			1200		13.695,06	0,00 S		AAA		
	200903001	02.03.2009	22.03.2009		8400	1.308,11						
	200903001	23.03.2009			1200		1.308,11	0,00 S		AAA		
	200903005	04.03.2009	24.03.2009		8407	4.518,35						
	200903005	25.03.2009			1200		4.518,35	0,00 S		AAA		
	200903027	20.03.2009	09.04.2009		8400	10.486,46						
	200903027	31.03.2009			1200		10.171,87					
	200903027	31.03.2009			8736		314,59	0,00 S		AAA		
	200903047	02.03.2009	03.03.2009		8407	4.457,69			4.457,69 S		49	
						Gesamt	81.619,15	77.161,46	4.457,69 S	*		
10200 Möbelhaus Beispielmeiser Nürnberg	200812052	19.12.2008	08.01.2009		8405	5.184,26						
	200812052	08.01.2009			1200		5.028,73					
	200812052	08.01.2009			8736		155,53	0,00 S		AAA		
	200812057	23.12.2008	12.01.2009		8406	5.111,95						
	200812057	13.01.2009			1200		5.111,95	0,00 S		AAA		
	200901011	09.01.2009	29.01.2009		8405	9.012,83						
	200901011	30.01.2009			1100		9.012,83	0,00 S		AAA		
	200901012	12.01.2009	01.02.2009		8405	10.224,85						
	200901012	30.01.2009			1100		9.918,10					
	200901012	30.01.2009			8736		306,75	0,00 S		AAA		
200901013	12.01.2009	01.02.2009		8400	12.558,65							

Konto Name 1, Name 2	Rechnungs-Nr.	Datum	Fälligkeit	Belegnummer	Gegenkonto Kz	Betrag Soll	Betrag Haben	Saldo	R	fäl.	Buchungstext
Fortsetzung Konto 10200											
	200901013	30.01.2009			1200		12.181,89				
	200901013	30.01.2009			8736		376,76	0,00 S		AAA	
	200902018	12.02.2009	04.03.2009		8400	11.415,92					
	200902018	27.02.2009			1200		11.415,92	0,00 S		AAA	
	200902026	18.02.2009	19.02.2009		8405	17.134,74		17.134,74 S		37	
	200902036	25.02.2009	17.03.2009		8406	10.965,48					
	200902036	18.03.2009			1200		10.965,48	0,00 S		AAA	
	200903028	20.03.2009	09.04.2009		8400	8.627,39					
	200903028	31.03.2009			1200		8.368,57				
	200903028	31.03.2009			8736		258,82	0,00 S		AAA	
	200903035	25.03.2009	14.04.2009		8406	1.008,32					
	200903035	31.03.2009			1200		1.008,32	0,00 S		AAA	
	200903039	27.03.2009	16.04.2009		8405	4.367,01					
	200903039	30.03.2009			1200		4.236,00				
	200903039	30.03.2009			8736		131,01	0,00 S		AAA	
	200903049	30.03.2009	19.04.2009		8400	4.328,94		4.328,94 S		96	
	200903053	02.03.2009	03.03.2009		8406	9.064,04		9.064,04 S		49	
					Gesamt	109.004,38	78.476,66	30.527,72 S		*	
1**** Gruppe gesamt						190.623,53	155.638,12	34.985,41 S		**	
Debitoren gesamt						190.623,53	155.638,12	34.985,41 S		***	

		Debitoren	Kreditoren	Differenz		
Rechnungen		264.193,53	158.697,19	105.496,34		
Ohne Fälligkeit		0,00	0,00	0,00		
- Debitoren-Haben- bzw. Kreditoren-Soll-Posten		6.378,41	0,00	6.378,41		
Gesamtsumme		257.815,12	158.697,19	99.117,93		
Fällig	Summe Debitoren	Debitoren kumuliert	Summe Kreditoren	Kreditoren kumuliert	Differenz	Differenz kumuliert
31.01.2009 - 06.02.2009	-1.615,60	-1.615,60	0,00	0,00	-1.615,60	-1.615,60
07.02.2009 - 13.02.2009	-520,80	-2.136,40	0,00	0,00	-520,80	-2.136,40
14.02.2009 - 20.02.2009	33.148,14	31.011,74	6.922,91	6.922,91	26.225,23	24.088,83
21.02.2009 - 27.02.2009	9.545,41	40.557,15	8.719,52	15.642,43	825,89	24.914,72
28.02.2009 - 06.03.2009	82.856,34	123.413,49	0,00	15.642,43	82.856,34	107.771,06
07.03.2009 - 13.03.2009	38.077,64	161.491,13	0,00	15.642,43	38.077,64	145.848,70
14.03.2009 - 20.03.2009	14.380,53	175.871,66	294,00	15.936,43	14.086,53	159.935,23
21.03.2009 - 27.03.2009	6.844,17	182.715,83	39.509,77	55.446,20	-32.665,60	127.269,63
28.03.2009 - 03.04.2009	8.341,40	191.057,23	4.669,77	60.115,97	3.671,63	130.941,26
04.04.2009 - 10.04.2009	0,00	191.057,23	20.304,23	80.420,20	-20.304,23	110.637,03
11.04.2009 - 17.04.2009	26.563,09	217.620,32	78.276,99	158.697,19	-51.713,90	58.923,13
18.04.2009 - 24.04.2009	40.194,80	257.815,12	0,00	158.697,19	40.194,80	99.117,93

	Klassengrenzen	Anzahl Konten	Anzahl in %	Umsatz	Umsatz in %
Klasse A	50.000	9	6,76	894.108	65,91
Klasse B	10.000	14	10,52	310.145	22,86
Klasse C	1.000	32	24,06	110.694	8,16
Summe A,B,C		55	41,35	1.314.948	96,94
Rest		78	58,64	41.424	3,05
Gesamtsumme		133	100,00	1.356.372	100,00

Klasse A		Klassengrenze: 50.000					
Konto	Name 1	Name 2	Straße	PLZ/Ort	Umsatz	Umsatz in %	
10400	Möbelhaus Exempelklimke		Goldexempelstraße 43	26131 Oldenburg	230.291	16,98	
10000	Möbel Testgruber		Nelkenteststraße 125	90482 Nürnberg	170.425	12,56	
10200	Möbelhaus Beispielmeiser		Beispielmühlweg 1	90431 Nürnberg	98.708	7,28	
10300	Fischertest Möbel		Am Nordtestring 106	20000 Hamburg	89.077	6,57	
10701	Einrichtungshaus Rothmuster		Weißgerbertestgasse 7	44280 Klingenbach	74.873	5,52	
20100	Buchhaus Musterwolf		Buchtestweg 13	55555 Klausberg	62.323	4,59	
10100	Einrichtungshaus Finkmuster		Musterfrühlingsallee 18	12475 Beispielweiler	60.350	4,45	
20000	Versandhaus Testfriese		Dammbeispiel 5	47877 Lehrtest	56.412	4,16	
40100	France S.A. Example		Rue test Chagall	5000 Paris	51.645	3,81	

Klasse B		Klassengrenze: 10.000					
Konto	Name 1	Name 2	Straße	PLZ/Ort	Umsatz	Umsatz in %	
30100	Möbel Mitnahmemarkt	Testmann	Querteststr. 25a	65474 Karlstadt	47.611	3,51	
10601	Möbeltest	Raabe	Holzexempelstr. 45	33615 Bielefeld	47.158	3,48	
30200	Naturholzmöbel	Grünbeispiel	Testwerkstr. 4	65781 Nobeldorf	35.395	2,61	
30300	Provence-Meuble	Muster	11, Place Example	5000 Paris	33.075	2,44	
60396	Baugtester	Ilse	Musterberg 78	90414 Nürnberg	26.593	1,96	
60397	Muster-Guarino	Helene	Sonnenbeispiel 45	69820 Kalkhausen	16.927	1,25	
60385	Orthtester	Britta	Strasse des Musters 5	87587 Kaufbeuren	16.592	1,22	
40000	Franz Testschweizer		Auf der Musteralm 1	74450 Neuenort	16.528	1,22	
60399	Laubangermuster	GmbH	Testweide 30	90414 Nürnberg	13.186	0,97	
60395	Laubbeispiel	KG	Bergtestweg 3	90414 Nürnberg	12.415	0,92	
60393	Hausverwaltung	Testosonia	Am Test Rittersberg 3	80807 München	11.897	0,88	
60390	Nosexempel	Heinz	Am Nordtestring 106	88775 Baden Bergen	11.379	0,84	
60389	Flathmuster	GmbH	Testhauptmarkt 5a	88250 Weingarten	11.312	0,83	
60383	Federtest	Corinna	Sieger-Test-Strasse 54	83098 Brannenburg	10.070	0,74	

Klasse C		Klassengrenze: 1.000				
Konto	Name 1	Name 2	Straße	PLZ/Ort	Umsatz	Umsatz in %
60386	Labinschbeispiel		Am Nordtestring 30b	87587 Kaufbeuren	9.155	0,67
60388	Bichertest GmbH		Testhauptmarkt 24	87600 Kaufbeuren	8.727	0,64
60391	Eichertest GmbH		Süd-Muster-Park 1	90409 Nürnberg	7.650	0,56
60387	Meiermuster		Süd-Test-Park 45	87600 Kaufbeuren	7.229	0,53
10001	Hans Musterkunde GmbH		Kobertestweg 17	08113 Zermatt	7.096	0,52
60398	Stolzexempel Alois		Südtestpark 44	70569 Stuttgart	7.008	0,52
60384	Weißmustermann GmbH		Am Nordtestring 10	85478 Hausen	6.807	0,50
10900	Walsh Muster Ltd.		100, Old ExBond Street	W1S 4PZ London	6.323	0,47
30000	Diverse Debitoren				5.117	0,38
60392	Computerservice Weißtest		Am Nordtestring 44	80801 München	4.531	0,33
60394	Iselemuster GmbH		Beispielmühlweg 1	90414 Nürnberg	4.521	0,33
60429	Eibischtester Siegfried		Waldteststr. 78	88250 Weingarten	3.425	0,25
60415	Isteck Augustemuster GmbH		Waldteststraße 129	90431 Nürnberg	3.367	0,25
60421	Küffnerexempel Gunda GdB		Weißgerbertestgasse 7	40670 Meerbusch	2.443	0,18
60412	Kopiershop Baumuster Heidemarie		Testheimer Weg 39	91505 Ansbach	2.286	0,17
60416	Schreiner Frankbeispiel GmbH		Testwerkstr. 8	95032 Hof/Saale	2.176	0,16
60326	Naturmustermöbel Grün		Musterallee 20	49084 Osnabrück	2.005	0,15
60314	Johannsentester GmbH		Hauptbeispielallee 14	47874 Glückstadt	1.885	0,14
60428	Mebertmuster Hans-Dieter		Testwerkstr. 4	87600 Kaufbeuren	1.562	0,12
60427	Godobeispiel		Testbierweg 1516	90431 Nürnberg	1.535	0,11
60426	Kopiershop Bikerstest		Sonnenbeispiel 68	60323 Frankfurt am Main	1.508	0,11
10002	Seltentest GmbH		Postweg 45	01900 Bretnig-Hauswalde	1.500	0,11
60425	Nedaexempel		Musterberg 6	60318 Frankfurt	1.481	0,11
60424	Meiertest Robert		Breite Musterstr. 80	90431 Nürnberg	1.455	0,11
60423	Flambeispiel GmbH		Beispielmühlweg 12	90431 Nürnberg	1.428	0,11
60420	Klaukemuster Siglinde		Waldmusterweg 15	96364 Marktrodach	1.348	0,10
60419	Bautoschtestest Lissen		Waldbeispielstraße 69	96364 Marktrodach	1.321	0,10
60418	Hasebeispiel		Viermusterstr. 18	95482 Gefrees	1.295	0,10
60417	Gotthart-Test		Tiefer Test 5	95233 Helmbrechts	1.268	0,09
60303	Laubangermuster Erwin		Dieselmusterstr. 23	45466 Mühleim an der Ruhr	1.150	0,08
60318	Musterwalter & Co.		Finkenbeispiel 10	47810 Krefeld	1.078	0,08
60329	Schulz & Beispiel		Musterberg 11	50678 Köln	1.000	0,07

Mahnwesen / Saldenbestätigung / Zahlungsvorschlag

Mahnwesen

Mit Rechnungswesen können Sie Mahnungen (1. Mahnung, 2. Mahnung, 3. Mahnung, ausgemahnte Posten) oder Kontoauszüge (Kontoauszug mit allen Posten, Kontoauszug nur wenn Posten mahnfällig, Kontoauszug für alle mahnfähigen Posten) erstellen.

Bei der Erstellung prüft das Programm die offenen Posten auf Mahnfälligkeit, ermittelt die entsprechenden Mahnstufen, errechnet die Beträge (inkl. Mahngebühren und Mahnzinsen) und bietet Ihnen darauf basierend einen Mahnvorschlag an.

Für fremdsprachige Geschäftspartner können Sie Mahnungen/Kontoauszüge in Englisch, Spanisch, Französisch oder Italienisch ausgeben.

Saldenbestätigung

Forderungen und Verbindlichkeiten gegenüber Geschäftspartnern (Debitoren und Kreditoren) können Sie mit Hilfe der Saldenbestätigungen auf Richtigkeit prüfen lassen.

Die Saldenbestätigung besteht immer aus einem Anschreiben, der Saldenbenachrichtigung und einem Rückantwortschreiben, der Saldenbestätigung. Beide Dokumente beinhalten eine Aufstellung aller Offenen Posten zum gewünschten Stichtag.

Die Auswertung können Sie z. B. am Jahresende an Geschäftspartner zur Abstimmung für den Jahresabschluss versenden.

Zahlungen / Lastschriften

Die Zahlungen / Lastschriften unterstützen Sie bei der termingerechten Abwicklung von Zahlungsströmen.

Die fälligen Zahlungen / Lastschriften werden Ihnen in einer Vorschlagsliste mit Angabe der einzelnen Posten dargestellt. Es wird unter anderem die Rechnungsnummer, das Rechnungsdatum, die Fälligkeit, die Belegart, der Skontobetrag und der Zahlbetrag ausgewiesen.

Mit der Auswertung Zahlungsavis bzw. Lastschriftavis können Sie Ihrem Geschäftspartner ausführliche Informationen über die bezahlten bzw. eingezogenen Posten zur Verfügung stellen.

Zur Ausgabe der Zahlungen / Lastschriften benötigen Sie das Programm Zahlungsverkehr.

In den Musterauswertungen sind enthalten:

- Vorschlagsliste Mahnwesen
- Mahnung (Deutsch)
- Mahnung (Englisch)
- Saldenbenachrichtigung
- Vorschlagsliste Zahlungen

Rechnungs-Nr.	Datum	fällig	seit/in Belegart	Betrag	Zinsen	Mahnbetrag	Mahn- stufe
	Buchungstext		Tagen				
10300 Fischertest Möbel, Hamburg						Mahnung mit Stichtag: 27.04.2009	
200902027	18.02.2009	19.02.2009	-67 Rechnung	15.808,60	201,68	16.010,28	1
200903045	30.03.2009	19.04.2009	-8 Rechnung	1.439,89	2,19	1.442,08	1
Währung: EUR				zu zahlen:		17.452,36	
10400 Möbelhaus Exempelklimke, Oldenburg						Mahnung mit Stichtag: 27.04.2009	
200903046	01.03.2009	02.03.2009	-56 Rechnung	52.646,81	561,37	53.208,18	1
200903048	30.03.2009	19.04.2009	-8 Rechnung	4.932,25	7,51	4.939,76	1
Währung: EUR				zu zahlen:		58.147,94	
10601 Möbeltest Raabe, Bielefeld						Mahnung mit Stichtag: 27.04.2009	
200903052	30.03.2009	19.04.2009	-8 Rechnung	8.118,17	12,37	8.130,54	1
Währung: EUR				zu zahlen:		8.130,54	
10900 Walsh Muster Ltd., London						Mahnung mit Stichtag: 27.04.2009	
200903054	30.03.2009	19.04.2009	-8 Rechnung Erlöse § 13b UStG	6.323,40	9,63	6.333,03	2
Währung: EUR				zu zahlen:		6.333,03	
60301 Grütling-Muster Georg, Essen						Mahnung mit Stichtag: 27.04.2009	
1101	06.03.2009	26.03.2009	-32 Rechnung	200,00	1,22	201,22	3
1102	08.03.2009	28.03.2009	-30 Rechnung versch.	250,00	1,43	251,43	3
Währung: EUR				Mahngebühren:		5,00	
				zu zahlen:		457,65	
60422 Diedlertest Christel, Hof/Saale						Mahnung mit Stichtag: 27.04.2009	
70178	07.02.2009	27.02.2009	-59 Rechnung	520,70	5,85	526,55	1
Währung: EUR				zu zahlen:		526,55	
60428 Mebertmuster Hans-Dieter, Kaufbeuren						Mahnung mit Stichtag: 27.04.2009	
70232	11.02.2009	03.03.2009	-55 Rechnung	961,25	10,07	971,32	1
70253	13.02.2009	05.03.2009	-53 Rechnung	600,80	6,06	606,86	1
Währung: EUR				zu zahlen:		1.578,18	
60429 Eibischtester Siegfried, Weingarten						Mahnung mit Stichtag: 27.04.2009	
70099	03.03.2009	23.03.2009	-35 Rechnung	1.837,03	12,24	1.849,27	1
70244	12.02.2009	04.03.2009	-54 Rechnung	974,60	10,02	984,62	1
70268	14.02.2009	30.03.2009	-28 Rechnung	614,15	3,27	617,42	1
Währung: EUR				zu zahlen:		3.451,31	
Zu zahlen insgesamt:				EUR		96.077,56	

Mahnstatistik:

Summe der Postenbeträge mit Mahnstufe 3:	EUR	450,00
Summe der Postenbeträge mit Mahnstufe 2:	EUR	6.323,40
Summe der Postenbeträge mit Mahnstufe 1:	EUR	88.454,25

Musterholz GmbH

Musterhobelweg 5, 90451 Nürnberg

Musterholz GmbH, Musterhobelweg 5, 90451 Nürnberg

Firma
Möbelhaus Exempelklimke
Goldexempelstraße 43
26131 Oldenburg

Konto:
10400

1. Mahnung

Datum: 27.04.2009

Seite: 1

Sehr geehrte Damen und Herren,

unsere Geschäftsbedingungen sehen die Bezahlung der Rechnungen innerhalb von 20 Tagen vor. Die nachstehenden Rechnungen waren am 27.04.2009 noch offen. Wir bitten Sie, diese Beträge auszugleichen.

Währung: Euro

ReNr.	Datum	Fällig	seit/in Tagen	Belegart	Betrag	Zinsen	Mahnbetrag	Mahn stufe
200903046	01.03.2009	02.03.2009	-56	Rechnung	52.646,81	561,37	53.208,18	1
200903048	30.03.2009	19.04.2009	-8	Rechnung	4.932,25	7,51	4.939,76	1
					Zu zahlen:		58.147,94	
					Kontosaldo:		57.579,06	



Zahlungen nach dem 27.04.2009 sind nicht berücksichtigt. Sollte sich Ihre Zahlung mit diesem Schreiben überschneiden haben, betrachten Sie bitte diese Erinnerung als gegenstandslos.

Mit freundlichen Grüßen

Musterholz GmbH

Banken:

Postbank Nürnberg (BLZ 760 100 85) Kto.Nr.: 23456789

Deutsche Bank (BLZ 500 704 44) Kto.Nr.: 87654321

Hypovereinsbk Nürnberg (BLZ 760 200 70) Kto.Nr.: 111222333

Sparkasse Nürnberg (BLZ 760 501 01) Kto.Nr.: 543210

Musterholz GmbH

Musterhobelweg 5, 90451 Nürnberg

Musterholz GmbH, Musterhobelweg 5, 90451 Nürnberg

Walsh Muster Ltd.
100, Old ExBond Street
W1S 4PZ London

Account No.:
10900

2nd reminder

Date: 27.04.2009

Page: 1

Dear Sirs,

the accounts listed below had not been settled on 27.04.2009 in spite of our first reminder. We ask you to please settle these accounts.

Currency: Euro

Ref. No.	Date	Date due	since/ in days	Document type	Amount	Interest	Amount	Level
200903054	30.03.2009	19.04.2009	-8	invoice	6.323,40	9,63	6.333,03	2
					Amount of reminder		6.333,03	
					Total outstanding		6.323,40	



Payments made after 27.04.2009 have not been taken into account. If your payment has crossed this reminder please disregard it.

Yours sincerely,

Musterholz GmbH

Banks:

Postbank Nürnberg (Bank Sort Code 760 100 85) A/C No.: 23456789

Deutsche Bank (Bank Sort Code 500 704 44) A/C No.: 87654321

Hypovereinsbk Nürnberg (Bank Sort Code 760 200 70) A/C No.: 111222333

Sparkasse Nürnberg (Bank Sort Code 760 501 01) A/C No.: 543210

Musterholz GmbH

Musterhobelweg 5, 90451 Nürnberg

Musterholz GmbH, Musterhobelweg 5, 90451 Nürnberg

Firma
Möbelhaus Beispielmeiser
Beispielmühlweg 1
90431 Nürnberg

Konto:
10200

Saldenbenachrichtigung zum 31.03.2009

Datum: 27.04.2009

Seite: 1

Sehr geehrte Damen und Herren,

wir bitten Sie, den nachstehend aufgeführten Stand Ihres Kontos zum obigen Stichtag zu bestätigen.

Währung: Euro

ReNr.	Datum	Offene Posten	Saldo
200902026	18.02.2009	17.134,74	17.134,74
200903049	30.03.2009	4.328,94	4.328,94
200903053	02.03.2009	9.064,04	9.064,04
Kontosaldo zu unseren Gunsten:			30.527,72

Bitte senden Sie die beiliegende Saldenbestätigung bis zum 31.05.2009 an uns zurück.

Mit freundlichen Grüßen

Musterholz GmbH



Möbelhaus Beispielmeiser

Beispielmühlweg 1, 90431 Nürnberg

Möbelhaus Beispielmeiser, Beispielmühlweg 1, 90431 Nürnberg

Musterholz GmbH
Musterhobelweg 5
90451 Nürnberg

Konto:
10200

Saldenbestätigung per 31.03.2009

Datum: 27.04.2009

Seite: 1

Währung: Euro

ReNr.	Datum	Offene Posten	Saldo
200902026	18.02.2009	17.134,74	17.134,74
200903049	30.03.2009	4.328,94	4.328,94
200903053	02.03.2009	9.064,04	9.064,04
Kontosaldo zu unseren Lasten:			30.527,72

Wir stimmen mit dem obigen Stand überein, mit Ausnahme folgender Abweichungen:

.....
Ort, Datum

.....
Firmenstempel, Unterschrift



Rechnungs-Nr.	Datum	fällig	Belegart	Betrag	Skonto	Skonto%	Zahlbetrag	Re-Saldo
Buchungstext								
70000			Holzfachmarkt Zimmertest, Nürnberg			DTAUS Überweisung Bank: 2		
					Zahltermin: 12.03.2009		Nächster Zahltermin: 19.03.2009	
2457518	23.02.2009	24.02.2009	Rechnung	3.884,88			3.884,88	3.884,88
Währung: EUR						zu zahlen:		3.884,88
80300			Rühl Musterchemie, Fürth			DTAUS Überweisung Bank: 2		
					Zahltermin: 12.03.2009		Nächster Zahltermin: 19.03.2009	
251492	20.02.2009	21.02.2009	Rechnung	4.834,64			4.834,64	4.834,64
Währung: EUR			Holzleim			zu zahlen:		4.834,64
81200			Sägewerk Testtanne, Offenburg			DTAUS Überweisung Bank: 5		
					Zahltermin: 12.03.2009		Nächster Zahltermin: 19.03.2009	
B-254	19.02.2009	20.02.2009	Rechnung	6.922,91			6.922,91	6.922,91
Währung: EUR						zu zahlen:		6.922,91
91100			Unkastester & Hübnerbeispiel, Hausen			DTAUS Überweisung Bank: 5		
					Zahltermin: 12.03.2009		Nächster Zahltermin: 19.03.2009	
45678	04.03.2009	18.03.2009	Rechnung	294,00			294,00	294,00
Währung: EUR						zu zahlen:		294,00
Zu zahlen insgesamt:					EUR		15.936,43	

Banksummen:

2 Deutsche Bank (BLZ 50070444) Kto.-Nr.: 87654321

EUR 8.719,52

5 Sparkasse Nürnberg (BLZ 76050101) Kto.-Nr.: 543210

EUR 7.216,91

Gesamt: EUR 15.936,43

Branchenauswertungen

Mit dem Zusatzmodul Branchenauswertungen rufen Sie schnell und einfach Branchenkennzahlen aus dem DATEV-Rechenzentrum ab. Diese Kennzahlen zeigen Durchschnittswerte an, die Sie dann mit den Unternehmenszahlen vergleichen können.

Somit können Sie schnell und einfach Stärken und Schwächen eines Unternehmens erkennen und feststellen wo dieses im Vergleich zur Branche steht.

Bereits drei Wochen nach Monats -oder Quartalsende sind für viele Branchen aktuelle Durchschnittswerte verfügbar.

Die folgenden möglichen Auswertungsformen stehen Ihnen jeweils mit Zahlen und als Grafik zur Verfügung:

- Branchenüberblick
- Mandant – Branche
- Mandant – Umsatzklasse
- Mandant – Umsatzklasse / Bundesland
- Mandant – Bundesland
- Mandant – Gesellschaftsform
- Mandant – Gesellschaftsform / Umsatzklasse*
- Übersicht Region
- Übersicht Umsatzklassen*
- Übersicht Bundesgebiet
- Übersicht Gesellschaftsform

*als Musterauswertungen enthalten

Umsatzklasse 600.000 - 3.000.000 / Kapitalgesellschaften

Bezeichnung	März 2009				Januar 2009 - März 2009			
	Eigener Betrieb Euro	Eigener Betrieb %	Durchschnitt %	Abweichung absolut	Eigener Betr. kumul. Euro	Eigener Betr. kumul. %	Durchschnitt kumul. %	Abweichung absolut
Umsatzerlöse	404.255	100,0	99,4	0,6	1.141.601	100,0	99,5	0,5
Best. Verdg. FE/UE	0	0,0	0,6	-0,6	0	0,0	0,5	-0,5
Akt. Eigenleistungen	0	0,0	0,0	0,0	0	0,0	0,0	0,0
Gesamtleistung	404.255	100,0	49.763 €	354.491	1.141.601	100,0	125.307 €	1.016.294
Mat. Stoffe u. Waren	198.764	49,2	42,7	6,5	567.381	49,7	46,9	2,8
Rohertrag	205.491	50,8	57,3	-6,5	574.220	50,3	53,1	-2,8
So. betr. Erlöse	294	0,1	0,7	-0,6	882	0,1	0,8	-0,7
Betriebl. Rohertrag	205.785	50,9	58,0	-7,1	575.102	50,4	53,8	-3,5
<u>Kostenarten:</u>								
Personalkosten	103.995	25,7	35,7	-10,0	315.095	27,6	41,6	-14,0
Raumkosten	14.547	3,6	5,2	-1,6	46.647	4,1	6,1	-2,0
Betriebl. Steuern	383	0,1	0,2	-0,1	1.861	0,2	0,3	-0,1
Versich./Beiträge	3.586	0,9	1,3	-0,4	18.057	1,6	2,3	-0,7
Besondere Kosten	0	0,0	0,1	-0,1	0	0,0	0,1	-0,1
Kfz-Kosten (o. St.)	8.911	2,2	2,8	-0,6	32.891	2,9	4,3	-1,5
Werbe-/Reisekosten	4.269	1,1	1,2	-0,2	12.391	1,1	1,3	-0,2
Kosten Warenabgabe	1.892	0,5	0,3	0,2	5.220	0,5	0,4	0,1
Abschreibungen	10.243	2,5	1,5	1,1	30.756	2,7	1,7	1,0
Reparatur/Instandh.	1.651	0,4	0,5	-0,1	6.741	0,6	0,7	-0,1
Sonstige Kosten	12.915	3,2	3,7	-0,5	48.387	4,2	4,0	0,2
Gesamtkosten	162.391	40,2	52,4	-12,2	518.046	45,4	62,8	-17,4
Betriebsergebnis	43.394	10,7	5,6	5,2	57.056	5,0	-8,9	13,9
Zinsaufwand	10.433	2,6	1,0	1,6	21.885	1,9	0,8	1,1
Sonst. neutr. Aufwand	0	0,0	0,1	-0,1	145	0,0	0,1	-0,1
Neutraler Aufwand	10.433	2,6	1,1	1,5	22.030	1,9	0,9	1,0
Zinserträge	215	0,1	0,1	-0,1	215	0,0	0,1	-0,1
Sonst. neutr. Ertrag	15.000	3,7	0,4	3,3	15.517	1,4	0,7	0,6
Verr. kalk. Kosten	0	0,0	0,0	0,0	0	0,0	0,0	0,0
Neutraler Ertrag	15.215	3,8	0,5	3,2	15.732	1,4	0,9	0,5
Freie Kontenklassen	0	0,0	0,0	0,0	0	0,0	0,0	0,0
Ergebnis vor Steuern	48.176	11,9	5,1	6,9	50.758	4,5	-9,0	13,4
Steuern Eink.u.Ertrag	25.300	6,3	1,3	5,0	49.400	4,3	1,0	3,3
Vorläufiges Ergebnis	22.876	5,7	3,8	1,9	1.358	0,1	-10,0	10,1

Das vorläufige Ergebnis entspricht dem derzeitigen Stand der Buchführung. Abschluss-/ Abgrenzungsbuchungen können es noch verändern.

Copyright DATEV eG. Nachdruck nur mit ausdrücklicher Genehmigung.

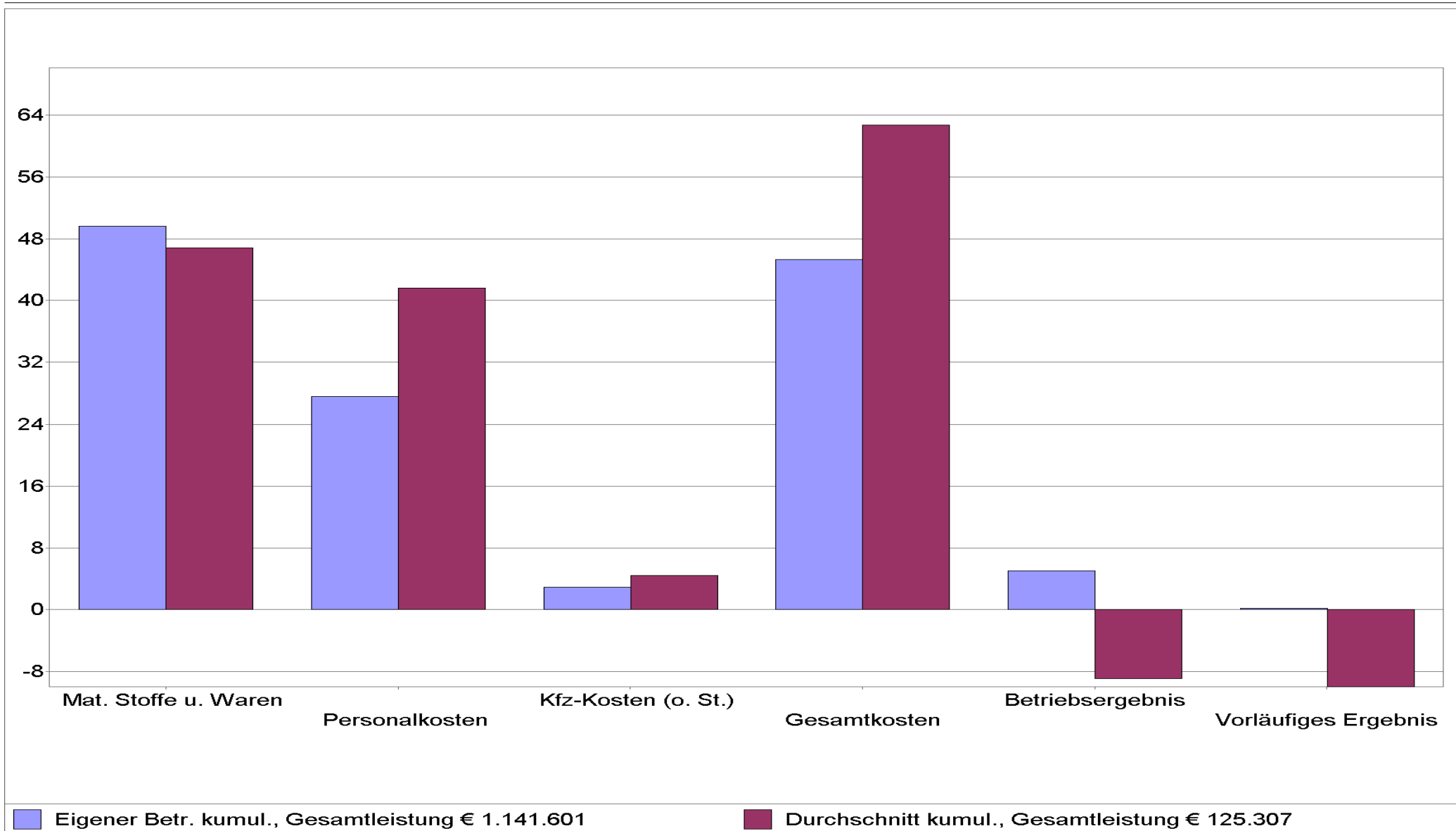

Übersicht Umsatzklassen Januar bis März 2009
Nr.1 DATEV-BWA 1/KG3

Teilnehmer	5468	1862	1873	1267
Bezeichnung	Branche	30.000 - 180.000	180.000 - 600.000	600.000 - 3.000.000
Umsatzerlöse	99,1	99,8	99,6	99,4
Best. Verdg. FE/UE	0,9	0,2	0,4	0,6
Akt. Eigenleistungen	0,0	0,0	0,0	0,0
Gesamtleistung	77.665 €	18.190 €	48.534 €	117.087 €
Mat. Stoffe u. Waren	46,4	39,1	43,9	45,8
Rohertrag	53,7	60,9	56,1	54,2
So. betr. Erlöse	0,8	1,7	1,1	0,7
Betriebl. Rohertrag	54,4	62,6	57,1	55,0
<u>Kostenarten:</u>				
Personalkosten	30,4	17,4	27,6	33,0
Raumkosten	4,5	5,5	4,5	4,1
Betriebl. Steuern	0,3	0,7	0,5	0,3
Versich./Beiträge	2,3	3,5	2,7	2,3
Besondere Kosten	0,0	0,0	0,0	0,0
Kfz-Kosten (o. St.)	4,6	8,7	5,8	4,3
Werbe-/Reisekosten	1,1	1,1	1,1	1,1
Kosten Warenabgabe	0,3	0,1	0,2	0,3
Abschreibungen	2,1	3,2	2,5	2,1
Reparatur/Instandh.	0,7	0,5	0,6	0,7
Sonstige Kosten	4,0	6,4	4,6	3,8
Gesamtkosten	50,2	47,2	50,1	51,9
Betriebsergebnis	4,2	15,4	7,0	3,1
Zinsaufwand	1,2	1,7	1,6	1,2
Sonst. neutr. Aufwand	0,1	0,1	0,1	0,1
Neutraler Aufwand	1,3	1,8	1,7	1,4
Zinserträge	0,1	0,0	0,0	0,1
Sonst. neutr. Ertrag	0,6	0,5	0,6	0,7
Verr. kalk. Kosten	0,0	0,0	0,0	0,0
Neutraler Ertrag	0,6	0,6	0,7	0,7
Freie Kontenklassen	0,0	0,0	0,0	0,0
Ergebnis vor Steuern	3,6	14,2	6,0	2,4
Steuern Eink.u.Ertrag	0,7	0,4	0,5	0,8
Vorläufiges Ergebnis	2,8	13,8	5,5	1,7

Das vorläufige Ergebnis entspricht dem derzeitigen Stand der Buchführung. Abschluss-/ Abgrenzungsbuchungen können es noch verändern.

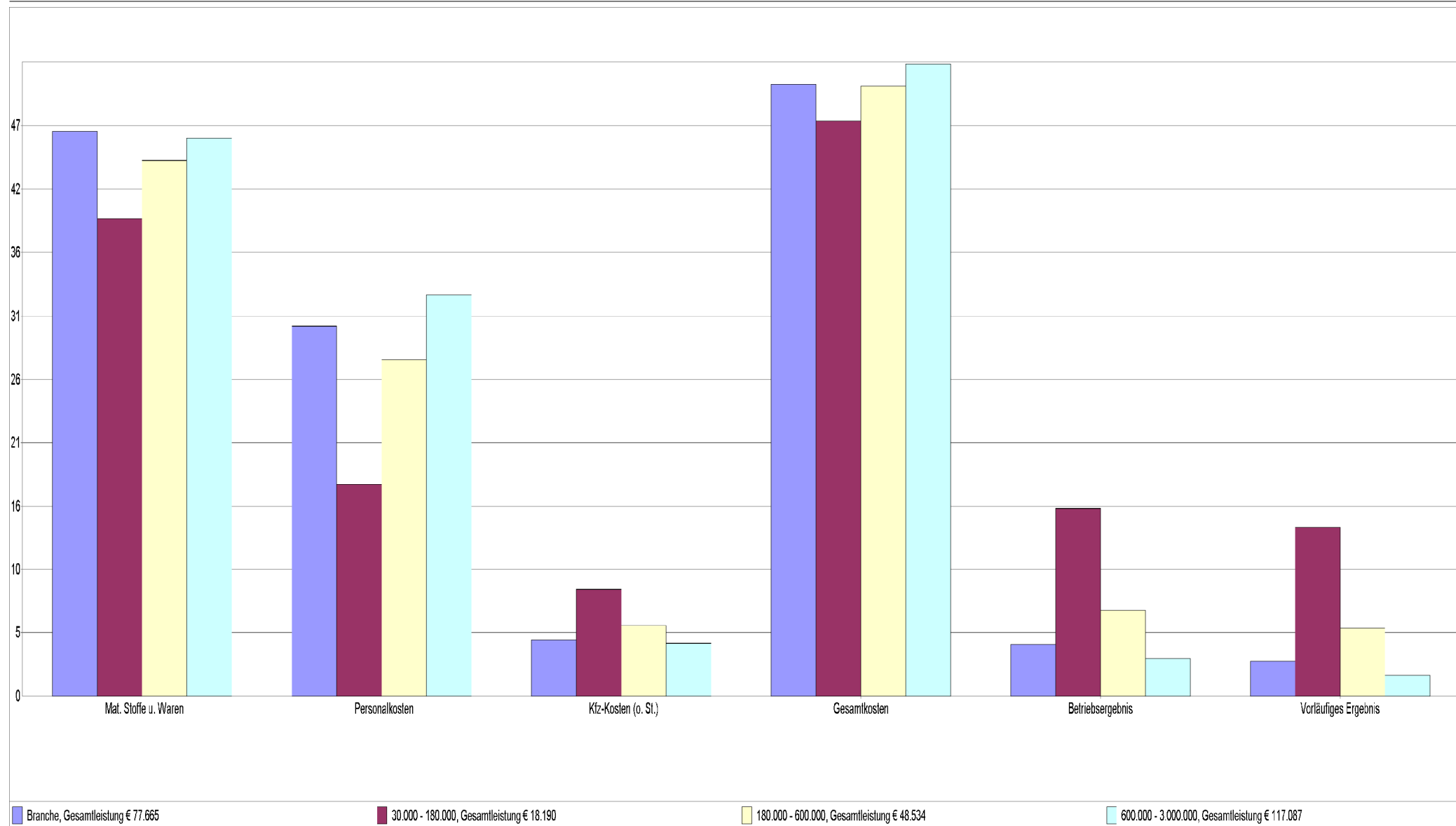

Das vorläufige Ergebnis entspricht dem derzeitigen Stand der Buchführung. Abschluss-/ Abgrenzungsbuchungen können es noch verändern.
 Copyright DATEV eG. Nachdruck nur mit ausdrücklicher Genehmigung.

Bankkontoumsatzliste*

Rechnungswesen bietet Ihnen die Programmfunktion „Buchen elektronischer Belege“ mit der Sie aus elektronischen Bankkontoumsätzen automatisch Buchungsvorschläge erzeugen können.

Die Kontoumsätze werden über das DATEV-Rechenzentrum (RZ-Bankinfo), den DATEV Zahlungsverkehr oder ein unterstütztes Bankprogramm für Kanzlei-Rechnungswesen bereitgestellt.

Die übernommenen Kontoumsätze können Sie sich in der Bankkontoumsatzliste anzeigen lassen und kontrollieren. Links neben dem Buchungsdatum sehen Sie anhand des Symbols , ob für den Kontoumsatz bereits ein Buchungsvorschlag erzeugt wurde.

Falls die Sortierung der Kontoumsatzliste von der Sortierung der Papierbelege des Kreditinstitutes abweicht, haben Sie hier die Möglichkeit, diese anzupassen.

Die Organisationsempfehlung zur Nachvollziehbarkeit und den Grundsätzen ordnungsmäßiger Buchführung (GoB) sind zu beachten.

*als Musterauswertung enthalten

**Bankkontoumsätze**

1250 Deutsche Bank Nürnberg (Kto. 325843177 BLZ 76070012)
Musterholz GmbH/Mandanten-Nr. 271/Berater-Nr. 29098/WJ 2009
vom: 21.03.2009 bis: 02.04.2009

Seite: 1

Bu.Tag	Text	Wert	Währung	Umsatz
		Alter Kontostand:	EUR	615,57
✓21.03.2009	ÜBERWEISUNG MIETE TESTSTRASSE + MONATL. REINIGUNGSKOSTEN (580,00) JOSEF MUELLERTEST; BLZ: 760 694 12; KtoNr.: 9917277	21.03.2009	EUR	-2.580,00
21.03.2009	Auszug/Blatt: 00022/001	Tagessumme:	EUR	-2.580,00
		Neuer Kontostand:	EUR	-1.964,43
✓25.03.2009	DATA-EINREICHUNG DTA-SAMMELUEBERWEISUNG REF. 310020852	25.03.2009	EUR	-1.714,00
25.03.2009	Auszug/Blatt: 00023/001	Tagessumme:	EUR	-1.714,00
		Neuer Kontostand:	EUR	-3.678,43
✓29.03.2009	GUTSCHRIFT TESTFRAU GMBH RECH. V. 27.02.2009	29.03.2009	EUR	965,25
29.03.2009	Auszug/Blatt: 00024/001	Tagessumme:	EUR	965,25
		Neuer Kontostand:	EUR	-2.713,18
✓30.03.2009	GUTSCHRIFT KDNR: 60304 VERSCH. RECHNUNGEN FEBRUAR 2009 CHRIST. BEISPIELRUECKERTS	30.03.2009	EUR	264,50
30.03.2009	Auszug/Blatt: 00025/001	Tagessumme:	EUR	264,50
		Neuer Kontostand:	EUR	-2.448,68
✓31.03.2009	SAMMELUEBERWEISUNG SAMMELUEBERWEISUNG 81100 (7657,87 EUR) UND 2 X 81400 MIT JEWEILS 3% SKONTO MUSTERTESTHOLZ; BLZ: 760 501 01; KtoNr.: 123457	31.03.2009	EUR	-18.084,50
31.03.2009	Auszug/Blatt: 00026/001	Tagessumme:	EUR	-18.084,50
		Neuer Kontostand:	EUR	-20.533,18
01.04.2009	ABBUCHUNG RECHNUNG 4567 VOM 28.03.2009 BENZINTEST TANKSTELLE	01.04.2009	EUR	-89,90
01.04.2009	Auszug/Blatt: 00027/001	Tagessumme:	EUR	-89,90
		Neuer Kontostand:	EUR	-20.623,08
02.04.2009	GUTSCHRIFT NACHTTRESOREINZAHLUNG MUSTERTESTHOLZ; BLZ: 760 700 12; KtoNr.: 325843177	02.04.2009	EUR	5.000,00
02.04.2009	Auszug/Blatt: 00028/001	Tagessumme:	EUR	5.000,00
		Neuer Kontostand:	EUR	-15.623,08